



# Universidad plaza

VIVIENDAS DE 2 DORMITORIOS

promar  
grupo 

# GRUPO PROMAR



**GRUPO PROMAR**, es un grupo de empresas con un equipo profesional con amplia experiencia en el sector inmobiliario, en particular en el régimen de cooperativas. Grupo Promar tiene un equipo dinámico, altamente cualificado que aporta nuevas ideas , capacidad técnica, adaptados a las nuevas circunstancias del mercado, y que destaca en el sector por la reconocida trayectoria de su fundador. Actualmente cuenta con más de 30 promociones en las provincias de Sevilla, Málaga, Cádiz y Granada.



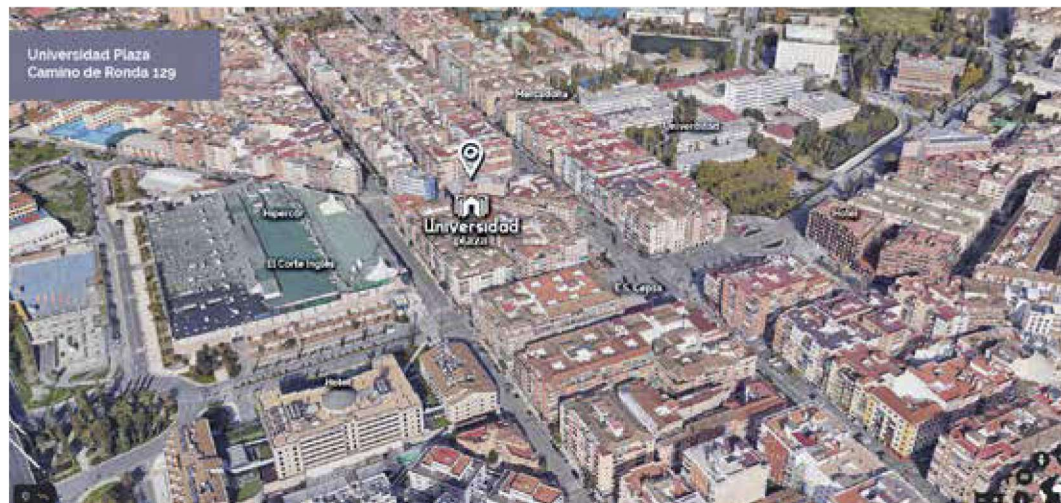
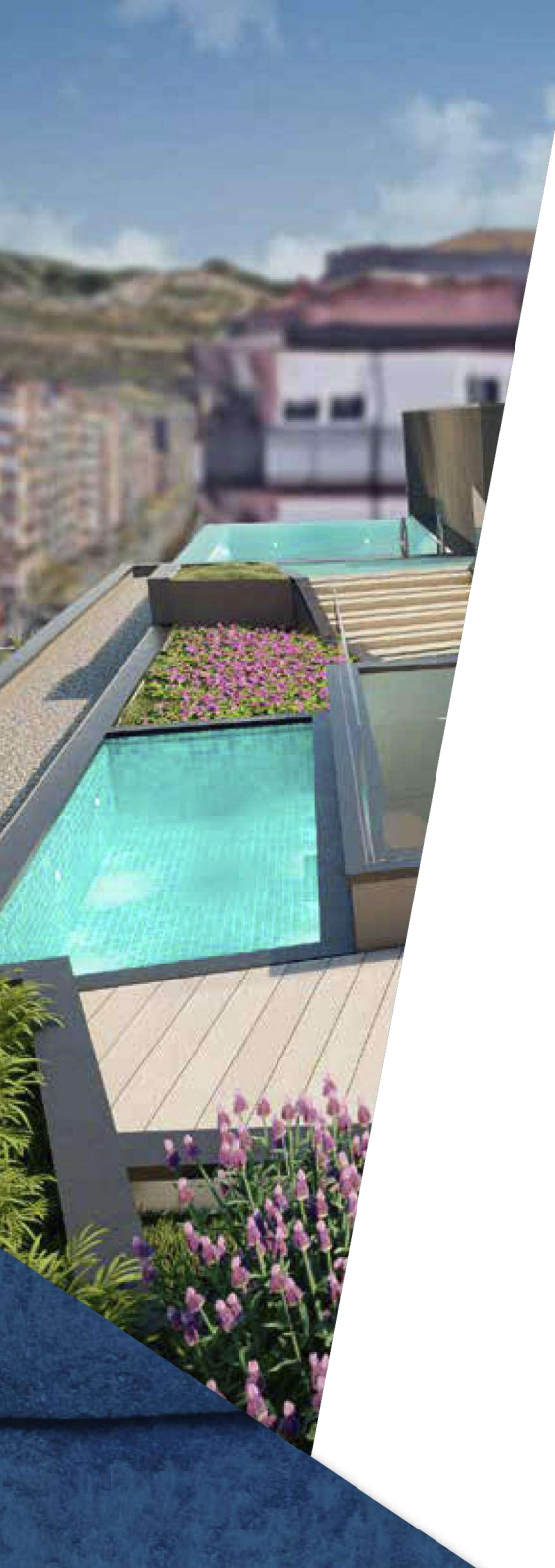

## UBICACIÓN



En un entorno privilegiado de **Granada**, **Grupo Promar** gestiona **“Universidad Plaza SCA”** una promoción de 80 viviendas en Camino de Ronda 129.

4 plantas y planta ático de viviendas de **1, 2 y 3 dormitorios** con plazas de garaje y trasteros en planta baja.

Un lugar privilegiado **en pleno campus universitario**, céntrico y que cuenta con todos los servicios disponibles: supermercados, farmacias, bancos, gasolineras, colegios, centros de salud y gimnasios.

# PLANTAS CONSTRUIDAS







# PLANTAS CONSTRUIDAS

## PLANTA SÓTANO -1

40 Plazas

Las superficies expresadas, el dimensionamiento de pilares, la situación de bajantes y conductos de ventilación, podrán experimentar variaciones durante la ejecución de la obra por exigencias técnicas, jurídicas, o con objeto de mejorar la funcionalidad de las viviendas.

Las texturas y los materiales serán los reseñados en la memoria de cantidades. El mobiliario es meramente informativo. Algún giro de puerta o disposición de sanitarios podrá sufrir alguna variación.

LA RESERVA ACTUAL DE INSTALACIONES PUEDE VERSE MODIFICADA CON EL DESARROLLO DEL PROYECTO DE EJECUCIÓN

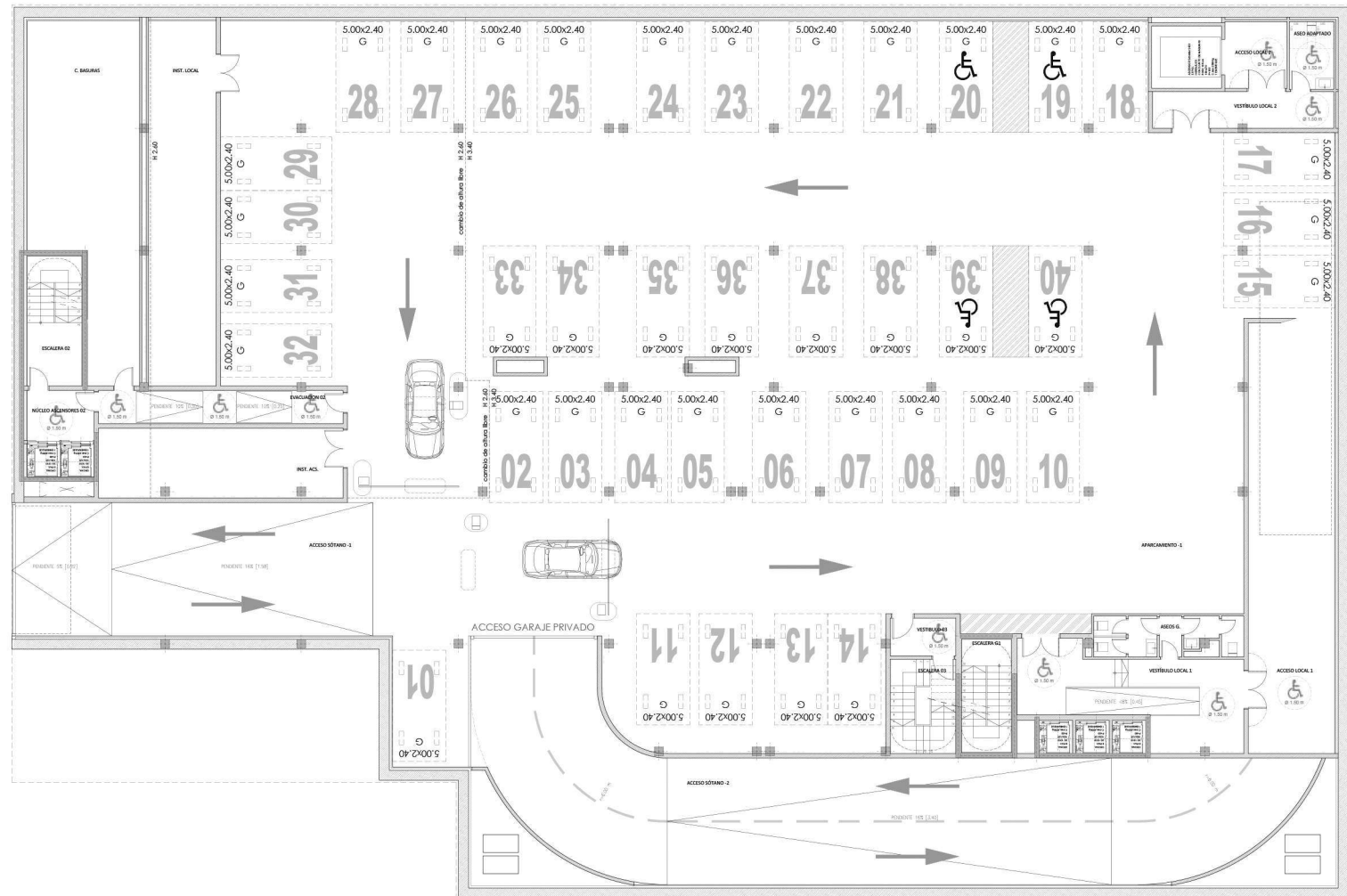

# PLANTAS CONSTRUÍDAS



LA RESERVA ACTUAL DE INSTALACIONES PUEDE VERSE MODIFICADA CON EL DESARROLLO DEL PROYECTO DE EJECUCIÓN

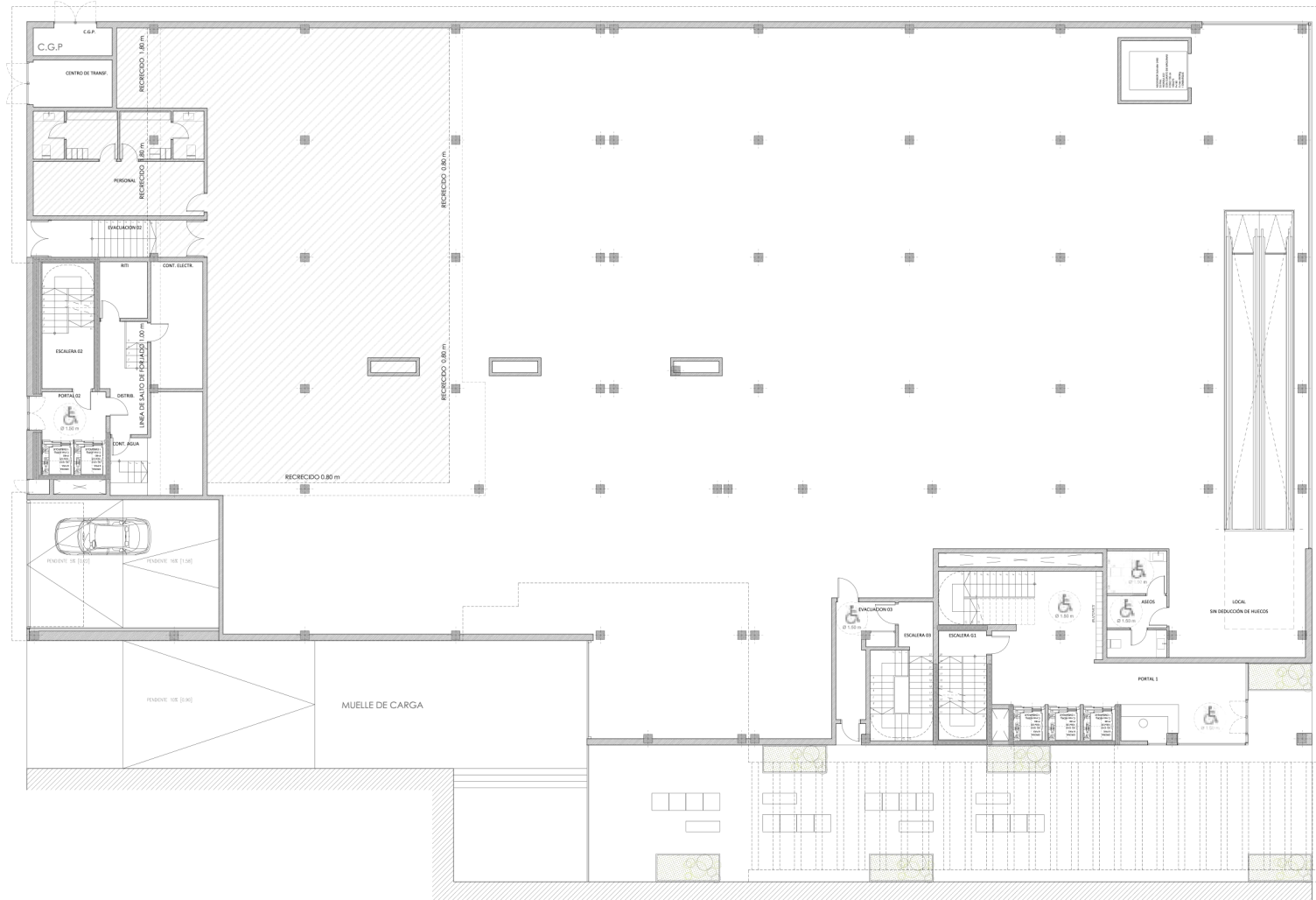

## PLANTA BAJA

Las superficies expresadas, el dimensionamiento de pilares, la situación de bajantes y conductos de ventilación, podrán experimentar variaciones durante la ejecución de la obra por exigencias técnicas, jurídicas, o con objeto de mejorar la funcionalidad de las viviendas.

Las texturas y los materiales serán los reseñados en la memoria de calidades. El mobiliario es meramente informativo. Algún giro de puerta o disposición de sanitarios podrá sufrir alguna variación.





# PLANTAS CONSTRUÍDAS



## PLANTA DE CUBIERTA

Las superficies expresadas, el dimensionamiento de pilares, la situación de bajantes y conductos de ventilación, podrán experimentar variaciones durante la ejecución de la obra por exigencias técnicas, jurídicas, o con objeto de mejorar la funcionalidad de las viviendas.

Las texturas y los materiales serán los reseñados en la memoria de calidades. El mobiliario es meramente informativo. Algún giro de puerta o disposición de sanitarios podrá sufrir alguna variación.





CAMINO DE RONDA  
129

# PLANOS DE VIVIENDAS

.....

# PLANTAS CONSTRUIDAS



## PLANTA 1ª

Las superficies expresadas, el dimensionamiento de pilares, la situación de bajantes y conductos de ventilación, podrán experimentar variaciones durante la ejecución de la obra por exigencias técnicas, jurídicas, o con objeto de mejorar la funcionalidad de las viviendas.

Las texturas y los materiales serán los reseñados en la memoria de calidades. El mobiliario es meramente informativo. Algún giro de puerta o disposición de sanitarios podrá sufrir alguna variación.



# PLANTAS CONSTRUIDAS



## PLANTA 2ª, 3ª Y 4ª

Las superficies expresadas, el dimensionamiento de pilares, la situación de bajantes y conductos de ventilación durante la ejecución de la obra por exigencias técnicas, jurídicas, o con objeto de mejorar la funcionalidad de las viviendas.

Las texturas y los materiales serán los reseñados en la memoria de calidades. El mobiliario es meramente informativo. Algún giro de puerta o disposición de sanitarios podrá sufrir alguna variación.



# PLANTAS CONSTRUIDAS



## PLANTA ÁTICO

Las superficies expresadas, el dimensionamiento de pilares, la situación de bajantes y conductos de ventilación, podrán experimentar variaciones durante la ejecución de la obra por exigencias técnicas, jurídicas, o con objeto de mejorar la funcionalidad de las viviendas.

Las texturas y los materiales serán los reseñados en la memoria de calidades. El mobiliario es meramente informativo. Algún giro de puerta o disposición de sanitarios podrá sufrir alguna variación.



## VIVIENDA

F

### SUPERFICIES ÚTILES

#### SUP. INTERIORES

VESTÍBULO	7,12
COCINA	10,70
SALÓN	31,43
DORMITORIO 1	17,67
DORMITORIO 2	10,72
BAÑO 1	4,49
BAÑO 2	4,26

**TOTAL ÚTIL INTERIOR 86,39**

#### SUP. EXTERIORES

TERRAZA	3,94
PATIO	11,40
ÚTIL EXTERIOR COMPUTABLE	1,97

**TOTAL ÚTIL 88,36**

**CONSTRUIDA SC 98,71**

**CONSTRUIDA PP Z. COMUNES 24,37**

**CONSTRUIDA CC 123,08**

**CONSTRUIDA TERRAZA 15,72**

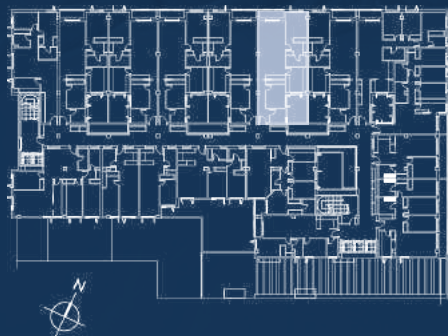

Las superficies expresadas, el dimensionamiento de pilares, la situación de bajantes y conductos de ventilación, podrán experimentar variaciones durante la ejecución de la obra por exigencias técnicas, jurídicas, o con objeto de mejorar la funcionalidad de las viviendas.

Las texturas y los materiales serán los reseñados en la memoria de calidades. El mobiliario es meramente informativo. Algún giro de puerta o disposición de sanitarios podrá sufrir alguna variación.

# PLANOS DE VIVIENDAS

•••••

## PLANTA 1ª



# PLANOS DE VIVIENDAS

.....

## PLANTA 1ª

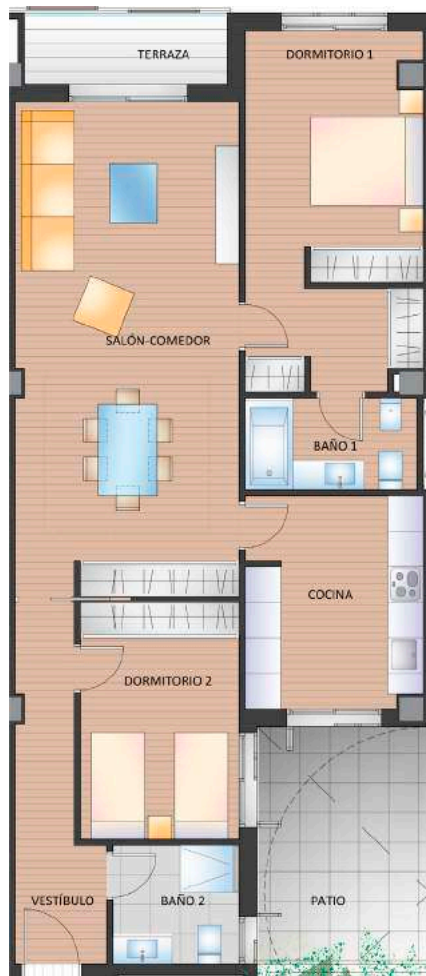

Las superficies expresadas, el dimensionamiento de pilares, la situación de bajantes y conductos de ventilación, podrán experimentar variaciones durante la ejecución de la obra por exigencias técnicas, jurídicas, o con objeto de mejorar la funcionalidad de las viviendas.

Las texturas y los materiales serán los reseñados en la memoria de calidades. El mobiliario es meramente informativo. Algún giro de puerta o disposición de sanitarios podrá sufrir alguna variación.

## VIVIENDA

H

### SUPERFICIES ÚTILES

#### SUP. INTERIORES

VESTÍBULO	7,12
COCINA	10,63
SALÓN	31,43
DORMITORIO 1	17,52
DORMITORIO 2	10,72
BAÑO 1	4,49
BAÑO 2	4,26

**TOTAL ÚTIL INTERIOR 86,17**

#### SUP. EXTERIORES

TERRAZA	3,94
PATIO	11,48

**ÚTIL EXTERIOR COMPUTABLE 1,97**

**TOTAL ÚTIL 88,14**

**CONSTRUIDA SC 98,95**

**CONSTRUIDA PP Z. COMUNES 24,43**

**CONSTRUIDA CC 123,38**

**CONSTRUIDA TERRAZA 15,80**

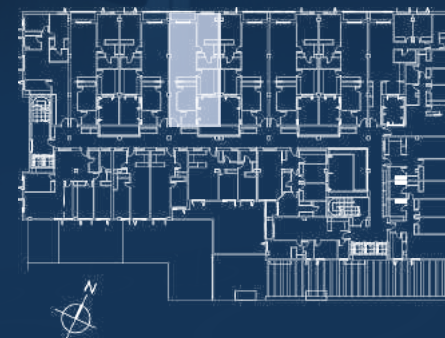

# VIVIENDA

I

## SUPERFICIES ÚTILES

### SUP. INTERIORES

VESTÍBULO	7,12
COCINA	10,70
SALÓN	31,43
DORMITORIO 1	17,67
DORMITORIO 2	10,72
BAÑO 1	4,49
BAÑO 2	4,26

**TOTAL ÚTIL INTERIOR 119,36**

### SUP. EXTERIORES

TERRAZA	3,94
PATIO	11,40

**ÚTIL EXTERIOR COMPUTABLE 1,97**

**TOTAL ÚTIL 88,36**

**CONSTRUIDA SC 98,71**

**CONSTRUIDA PP Z. COMUNES 24,37**

**CONSTRUIDA CC 123,08**

**CONSTRUIDA TERRAZA 15,72**

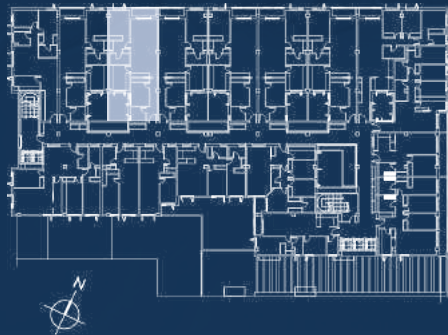

Las superficies expresadas, el dimensionamiento de pilares, la situación de bajantes y conductos de ventilación, podrán experimentar variaciones durante la ejecución de la obra por exigencias técnicas, jurídicas, o con objeto de mejorar la funcionalidad de las viviendas.

Las texturas y los materiales serán los reseñados en la memoria de calidades. El mobiliario es meramente informativo. Algún giro de puerta o disposición de sanitarios podrá sufrir alguna variación.

# PLANOS DE VIVIENDAS

• • • • •

## PLANTA 1ª





# PLANOS DE VIVIENDAS

.....

## PLANTA 1ª

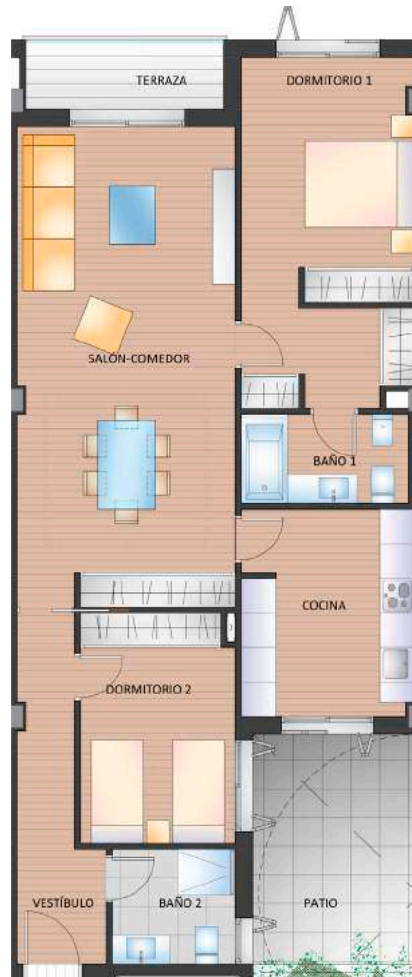

Las superficies expresadas, el dimensionamiento de pilares, la situación de bajantes y conductos de ventilación, podrán experimentar variaciones durante la ejecución de la obra por exigencias técnicas, jurídicas, o con objeto de mejorar la funcionalidad de las viviendas.

Las texturas y los materiales serán los reseñados en la memoria de calidades. El mobiliario es meramente informativo. Algún giro de puerta o disposición de sanitarios podrá sufrir alguna variación.

## VIVIENDA

J

### SUPERFICIES ÚTILES

#### SUP. INTERIORES

VESTÍBULO	7,12
COCINA	10,70
SALÓN	31,43
DORMITORIO 1	17,67
DORMITORIO 2	10,57
BAÑO 1	4,49
BAÑO 2	4,26

**TOTAL ÚTIL INTERIOR 86,24**

#### SUP. EXTERIORES

TERRAZA	3,94
PATIO	11,40

**ÚTIL EXTERIOR COMPUTABLE 1,97**

**TOTAL ÚTIL 88,21**

**CONSTRUIDA SC 98,41**

**CONSTRUIDA PP Z. COMUNES 24,30**

**CONSTRUIDA CC 122,71**

**CONSTRUIDA TERRAZA 15,72**

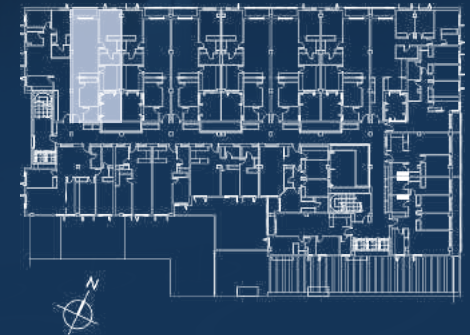

# VIVIENDA

Ñ

## SUPERFICIES ÚTILES

### SUP. INTERIORES

VESTÍBULO	5,44
DISTRIBUIDOR	2,70
SALÓN	24,10
DORMITORIO 1	13,45
DORMITORIO 2	11,08
BAÑO 1	3,69
BAÑO 2	3,20

**TOTAL ÚTIL INTERIOR 63,65**

### SUP. EXTERIORES

ÚTIL EXTERIOR COMPUTABLE 0,00

**TOTAL ÚTIL 63,65**

CONSTRUIDA SC 74,82

CONSTRUIDA PP Z. COMUNES 18,47

CONSTRUIDA CC 93,29

CONSTRUIDA TERRAZA 0,00

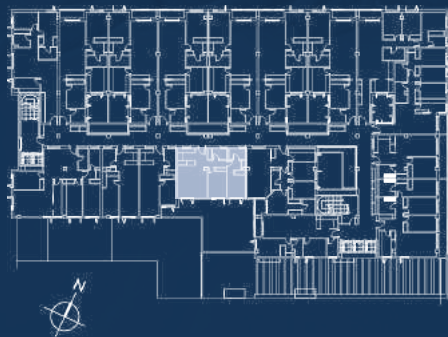

# PLANOS DE VIVIENDAS

•••••

## PLANTA 1ª

Las superficies expresadas, el dimensionamiento de pilares, la situación de bajantes y conductos de ventilación, podrán experimentar variaciones durante la ejecución de la obra por exigencias técnicas, jurídicas, o con objeto de mejorar la funcionalidad de las viviendas.

Las texturas y los materiales serán los reseñados en la memoria de calidades. El mobiliario es meramente informativo. Algún giro de puerta o disposición de sanitarios podrá sufrir alguna variación.



## VIVIENDA

F

### SUPERFICIES ÚTILES

#### SUP. INTERIORES

VESTÍBULO	7,15
COCINA	10,70
SALÓN	31,43
DORMITORIO 1	17,67
DORMITORIO 2	10,72
BAÑO 1	4,49
BAÑO 2	4,29

**TOTAL ÚTIL INTERIOR 86,39**

#### SUP. EXTERIORES

TERRAZA	3,94
---------	------

**ÚTIL EXTERIOR COMPUTABLE 1,97**

**TOTAL ÚTIL 88,36**

**CONSTRUIDA SC 98,71**

**CONSTRUIDA PP Z. COMUNES 24,37**

**CONSTRUIDA CC 123,08**

**CONSTRUIDA TERRAZA 4,12**

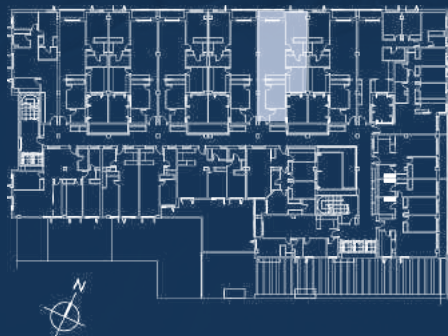

# PLANOS DE VIVIENDAS

•••••

## PLANTA 2ª, 3ª y 4ª

Las superficies expresadas, el dimensionamiento de pilares, la situación de bajantes y conductos de ventilación, podrán experimentar variaciones durante la ejecución de la obra por exigencias técnicas, jurídicas, o con objeto de mejorar la funcionalidad de las viviendas.

Las texturas y los materiales serán los reseñados en la memoria de calidades. El mobiliario es meramente informativo. Algún giro de puerta o disposición de sanitarios podrá sufrir alguna variación.



# PLANOS DE VIVIENDAS

.....

## PLANTA 2ª, 3ª y 4ª

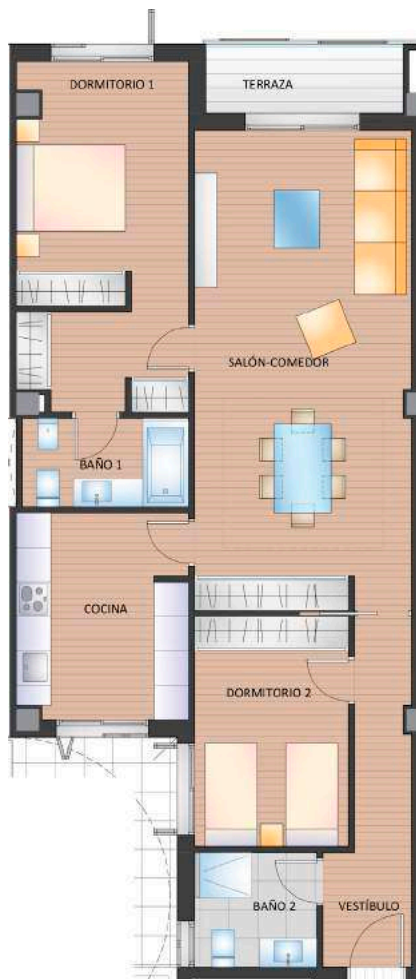

Las superficies expresadas, el dimensionamiento de pilares, la situación de bajantes y conductos de ventilación, podrán experimentar variaciones durante la ejecución de la obra por exigencias técnicas, jurídicas, o con objeto de mejorar la funcionalidad de las viviendas.

Las texturas y los materiales serán los reseñados en la memoria de calidades. El mobiliario es meramente informativo. Algún giro de puerta o disposición de sanitarios podrá sufrir alguna variación.

## VIVIENDA

G

### SUPERFICIES ÚTILES

#### SUP. INTERIORES

VESTÍBULO	7,12
COCINA	10,63
SALÓN	31,43
DORMITORIO 1	17,52
DORMITORIO 2	10,72
BAÑO 1	4,49
BAÑO 2	4,26

**TOTAL ÚTIL INTERIOR 86,17**

#### SUP. EXTERIORES

TERRAZA 3,94

ÚTIL EXTERIOR COMPUTABLE 1,97

**TOTAL ÚTIL 88,14**

**CONSTRUIDA SC 98,95**

**CONSTRUIDA PP Z. COMUNES 24,43**

**CONSTRUIDA CC 123,38**

**CONSTRUIDA TERRAZA 4,12**

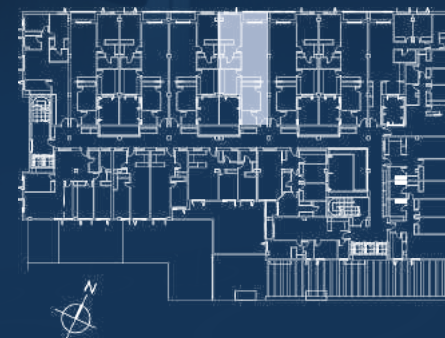

# VIVIENDA

# H

## SUPERFICIES ÚTILES

### SUP. INTERIORES

VESTÍBULO	7,12
COCINA	10,63
SALÓN	31,43
DORMITORIO 1	17,52
DORMITORIO 2	10,72
BAÑO 1	4,49
BAÑO 2	4,26

**TOTAL ÚTIL INTERIOR 86,17**

### SUP. EXTERIORES

TERRAZA	3,94
---------	------

**ÚTIL EXTERIOR COMPUTABLE 1,97**

**TOTAL ÚTIL 88,14**

**CONSTRUIDA SC 98,95**

**CONSTRUIDA PP Z. COMUNES 24,43**

**CONSTRUIDA CC 123,38**

**CONSTRUIDA TERRAZA 4,12**

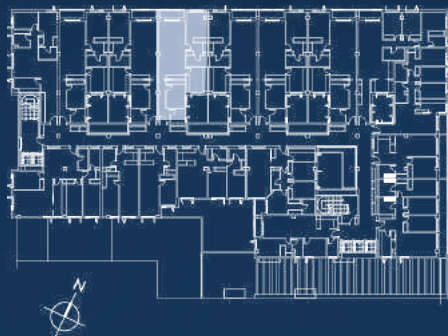

Las superficies expresadas, el dimensionamiento de pilares, la situación de bajantes y conductos de ventilación, podrán experimentar variaciones durante la ejecución de la obra por exigencias técnicas, jurídicas, o con objeto de mejorar la funcionalidad de las viviendas.

Las texturas y los materiales serán los reseñados en la memoria de calidades. El mobiliario es meramente informativo. Algún giro de puerta o disposición de sanitarios podrá sufrir alguna variación.

# PLANOS DE VIVIENDAS



## PLANTA 2ª, 3ª y 4ª



# PLANOS DE VIVIENDAS

•••••

## PLANTA 3ª y 4ª

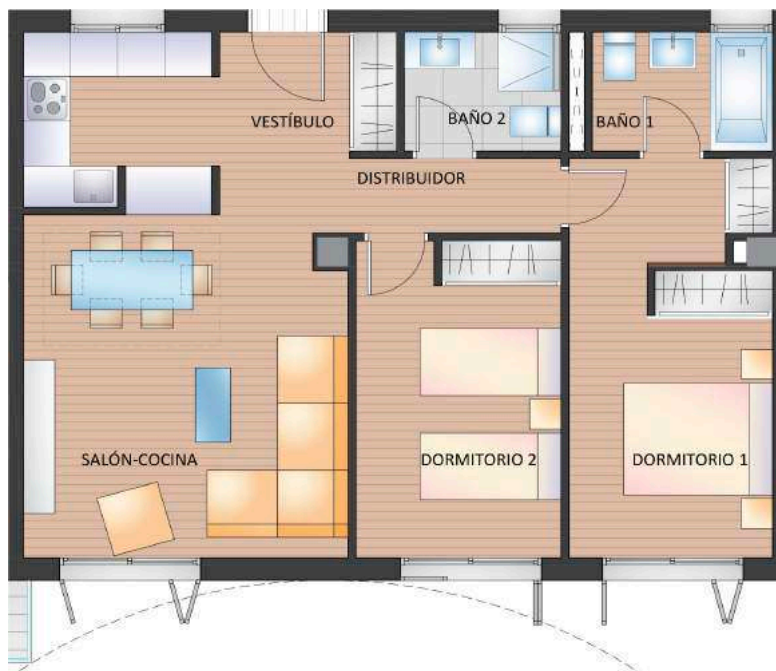

Las superficies expresadas, el dimensionamiento de pilares, la situación de bajantes y conductos de ventilación, podrán experimentar variaciones durante la ejecución de la obra por exigencias técnicas, jurídicas, o con objeto de mejorar la funcionalidad de las viviendas.

Las texturas y los materiales serán los reseñados en la memoria de calidades. El mobiliario es meramente informativo. Algún giro de puerta o disposición de sanitarios podrá sufrir alguna variación.

## VIVIENDA

Ñ

### SUPERFICIES ÚTILES

#### SUP. INTERIORES

VESTÍBULO	5,44
DISTRIBUIDOR	2,70
SALÓN	24,10
DORMITORIO 1	13,45
DORMITORIO 2	11,08
BAÑO 1	3,68
BAÑO 2	3,20

**TOTAL ÚTIL INTERIOR 63,65**

#### SUP. EXTERIORES

ÚTIL EXTERIOR COMPUTABLE 0,00

**TOTAL ÚTIL 63,65**

**CONSTRUIDA SC 74,82**

**CONSTRUIDA PP Z. COMUNES 18,47**

**CONSTRUIDA CC 93,29**

**CONSTRUIDA TERRAZA 0,00**

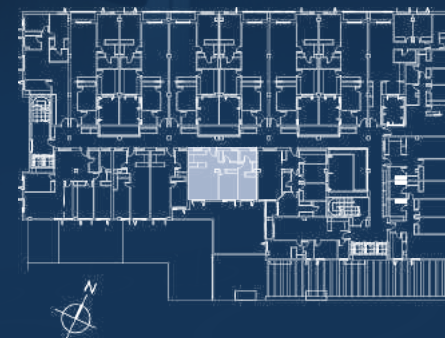

# VIVIENDA

P

## SUPERFICIES ÚTILES

### SUP. INTERIORES

SALÓN-COCINA	33,26
DORMITORIO 1	12,32
DORMITORIO 2	8,29
BAÑO 1	3,42
BAÑO 2	3,83

**TOTAL ÚTIL INTERIOR 63,65**

### SUP. EXTERIORES

TERRAZA 2,42

ÚTIL EXTERIOR COMPUTABLE 1,21

**TOTAL ÚTIL 62,33**

CONSTRUIDA SC 73,02

CONSTRUIDA PP Z. COMUNES 18,03

CONSTRUIDA CC 91,05

CONSTRUIDA TERRAZA 2,54

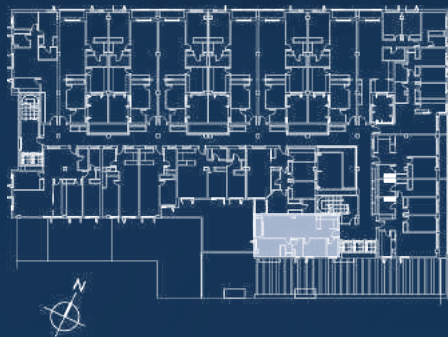

# PLANOS DE VIVIENDAS

•••••

PLANTA 3ª y 4ª

Las superficies expresadas, el dimensionamiento de pilares, la situación de bajantes y conductos de ventilación, podrán experimentar variaciones durante la ejecución de la obra por exigencias técnicas, jurídicas, o con objeto de mejorar la funcionalidad de las viviendas.

Las texturas y los materiales serán los reseñados en la memoria de calidades. El mobiliario es meramente informativo. Algún giro de puerta o disposición de sanitarios podrá sufrir alguna variación.



# PLANOS DE VIVIENDAS

•••••

## PLANTA ÁTICO



Las superficies expresadas, el dimensionamiento de pilares, la situación de bajantes y conductos de ventilación, podrán experimentar variaciones durante la ejecución de la obra por exigencias técnicas, jurídicas, o con objeto de mejorar la funcionalidad de las viviendas.

Las texturas y los materiales serán los reseñados en la memoria de calidades. El mobiliario es meramente informativo. Algún giro de puerta o disposición de sanitarios podrá sufrir alguna variación.

## VIVIENDA

C

### SUPERFICIES ÚTILES

#### SUP. INTERIORES

VESTÍBULO	6,60
COCINA	7,20
SALÓN	24,38
DORMITORIO 1	10,93
DORMITORIO 2	9,11
BAÑO 1	4,12
BAÑO 2	4,26

#### TOTAL ÚTIL INTERIOR

66,60

#### SUP. EXTERIORES

TERRAZA	24,43
---------	-------

#### ÚTIL EXTERIOR COMPUTABLE

6,66

#### TOTAL ÚTIL

73,26

#### CONSTRUIDA SC

76,61

#### CONSTRUIDA PP Z. COMUNES

18,91

#### CONSTRUIDA CC

95,52

#### CONSTRUIDA TERRAZA

26,20

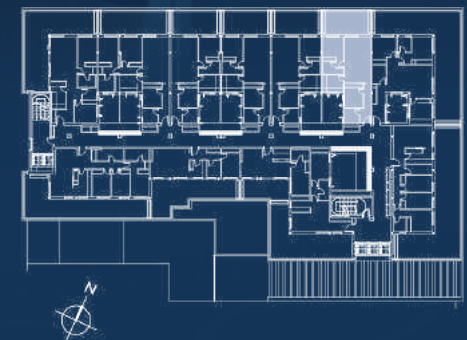



# VIVIENDA

J

## SUPERFICIES ÚTILES

### SUP. INTERIORES

DISTRIBUIDOR	7,41
COCINA	5,83
SALÓN	21,15
DORMITORIO 1	13,17
DORMITORIO 2	8,94
BAÑO 1	4,72
BAÑO 2	3,84

**TOTAL ÚTIL INTERIOR 65,06**

### SUP. EXTERIORES

TERRAZA 57,92

ÚTIL EXTERIOR COMPUTABLE 6,51

**TOTAL ÚTIL 71,57**

CONSTRUIDA SC 78,71

CONSTRUIDA PP Z. COMUNES 19,43

CONSTRUIDA CC 98,14

CONSTRUIDA TERRAZA 62,06

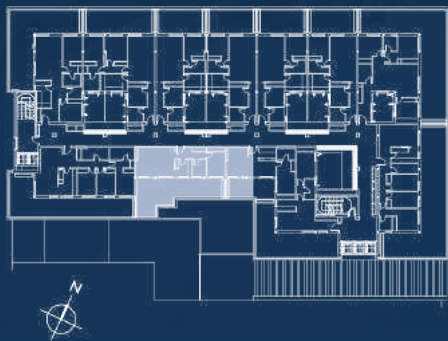

# PLANOS DE VIVIENDAS

•••••

## PLANTA ÁTICO

Las superficies expresadas, el dimensionamiento de pilares, la situación de bajantes y conductos de ventilación, podrán experimentar variaciones durante la ejecución de la obra por exigencias técnicas, jurídicas, o con objeto de mejorar la funcionalidad de las viviendas.

Las texturas y los materiales serán los reseñados en la memoria de calidades. El mobiliario es meramente informativo. Algún giro de puerta o disposición de sanitarios podrá sufrir alguna variación.



# PLANOS DE VIVIENDAS

•••••

## PLANTA ÁTICO



Las superficies expresadas, el dimensionamiento de pilares, la situación de bajantes y conductos de ventilación, podrán experimentar variaciones durante la ejecución de la obra por exigencias técnicas, jurídicas, o con objeto de mejorar la funcionalidad de las viviendas.

Las texturas y los materiales serán los reseñados en la memoria de calidades. El mobiliario es meramente informativo. Algún giro de puerta o disposición de sanitarios podrá sufrir alguna variación.

## VIVIENDA

K

### SUPERFICIES ÚTILES

#### SUP. INTERIORES

VESTÍBULO	9,25
DISTRIBUIDOR	1,70
COCINA	6,93
SALÓN	25,65
DORMITORIO 1	13,32
DORMITORIO 2	11,39
BAÑO 1	4,85
BAÑO 2	3,60

**TOTAL ÚTIL INTERIOR 76,69**

#### SUP. EXTERIORES

TERRAZA 63,11

ÚTIL EXTERIOR COMPUTABLE 7,67

**TOTAL ÚTIL 84,36**

**CONSTRUIDA SC 91,92**

**CONSTRUIDA PP Z. COMUNES 22,69**

**CONSTRUIDA CC 114,61**

**CONSTRUIDA TERRAZA 67,79**

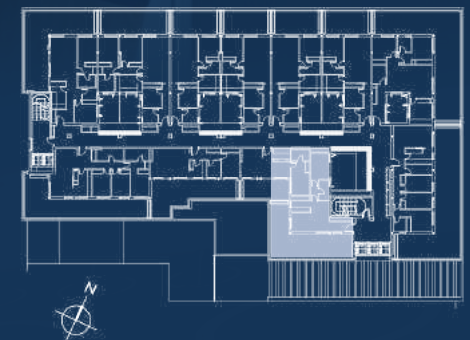



# PRECIOS

.....

Str.  
CLOTILDE  
8

# PRECIOS

.....

## VIVIENDAS DE 2 DORMITORIOS

	Nº VIV		SUP. VIV.	TERRAZA	SOLARIUM	RESERVA	ENTRADA	24 MESES	E.LLAVES	HIPOTECA	PRECIO
1ª PLANTA	G	2	123,75	3,94		5.000 €	27.600 €	558,33 €	18.400 €	184.000 €	230.000 €
	H	2	123,75	3,94		5.000 €	27.600 €	558,33 €	18.400 €	184.000, €	230.000 €
2ª PLANTA	F	2	123,45	3,94		5.000 €	27.600 €	558,33 €	18.400 €	184.000 €	230.000 €
3ª PLANTA	G	2	123,75	3,94		5.000 €	28.560 €	585 €	19.040 €	190.400 €	238.000 €
	H	2	123,75	3,94		5.000 €	28.560 €	585 €	19.040 €	190.400 €	238.000 €
	Ñ	2	93,57	0,00		5.000 €	24.960 €	485 €	16.640 €	166.400 €	208.000 €
ÁTICOS	C	2	95,81	13,32	24,43	5.000 €	31.200 €	658,33 €	20.800 €	208.000 €	260.000 €
	J	2	98,14		57,92	5.000 €	35.880 €	788,33 €	23.920 €	239.200 €	299.000 €
	K	2	114,61		63,11	5.000 €	40.200 €	908,33 €	26.800 €	268.000 €	335.000 €

\* forma de pago sin IVA

# PRECIOS

.....

## GARAJES Y TRASTEROS

SÓTANO	PZA	TRASTERO	M2	RESERVA	ENTRADA	24 MESES	E.LLAVES	HIPOTECA	PRECIO
-2	<b>6</b>		40,37	1.000,00 €	5.100,00 €	170,83 €	2.380,00 €	23.800,00 €	34.000,00 €
-2	<b>7</b>		40,37	1.000,00 €	5.100,00 €	170,83 €	2.380,00 €	23.800,00 €	34.000,00 €
-2	<b>8</b>		40,37	1.000,00 €	5.100,00 €	170,83 €	2.380,00 €	23.800,00 €	34.000,00 €
-2	<b>9</b>	<b>6</b>	46,48	1.000,00 €	5.700,00 €	195,83 €	2.660,00 €	26.600,00 €	38.000,00 €
-2	<b>13</b>		40,37	1.000,00 €	5.100,00 €	170,83 €	2.380,00 €	23.800,00 €	34.000,00 €
-2	<b>14</b>		40,37	1.000,00 €	5.100,00 €	170,83 €	2.380,00 €	23.800,00 €	34.000,00 €
-2	<b>15</b>		40,37	1.000,00 €	5.100,00 €	170,83 €	2.380,00 €	23.800,00 €	34.000,00 €
-2	<b>16</b>		40,37	1.000,00 €	5.100,00 €	170,83 €	2.380,00 €	23.800,00 €	34.000,00 €
-2	<b>17</b>		40,37	1.000,00 €	5.100,00 €	170,83 €	2.380,00 €	23.800,00 €	34.000,00 €
-2	<b>18</b>		40,37	1.000,00 €	5.100,00 €	170,83 €	2.380,00 €	23.800,00 €	34.000,00 €
-2	<b>19</b>		40,37	1.000,00 €	5.100,00 €	170,83 €	2.380,00 €	23.800,00 €	34.000,00 €
-2	<b>20</b>		40,37	1.000,00 €	5.100,00 €	170,83 €	2.380,00 €	23.800,00 €	34.000,00 €
-2	<b>21</b>		40,37	1.000,00 €	5.100,00 €	170,83 €	2.380,00 €	23.800,00 €	34.000,00 €
-2	<b>22</b>		40,37	1.000,00 €	5.100,00 €	170,83 €	2.380,00 €	23.800,00 €	34.000,00 €
-2	<b>23</b>		40,37	1.000,00 €	5.100,00 €	170,83 €	2.380,00 €	23.800,00 €	34.000,00 €
-2	<b>29</b>	<b>21</b>	47,07	1.000,00 €	5.700,00 €	195,83 €	2.660,00 €	26.600,00 €	38.000,00 €
-2	<b>30</b>	<b>22</b>	49,29	1.000,00 €	5.850,00 €	202,08 €	2.730,00 €	27.300,00 €	39.000,00 €
-2	<b>31</b>	<b>23</b>	49,29	1.000,00 €	5.850,00 €	202,08 €	2.730,00 €	27.300,00 €	39.000,00 €

\* Forma de pago sin IVA

# PRECIOS

.....

## GARAJES Y TRASTEROS

SÓTANO	PZA	TRASTERO	M2	RESERVA	ENTRADA	24 MESES	E.LLAVES	HIPOTECA	PRECIO
-2	32	24	48,08	1.000,00 €	5.700,00 €	195,83 €	2.660,00 €	26.600,00 €	38.000,00 €
-2	33	25	49,40	1.000,00 €	5.775,00 €	198,96 €	2.695,00 €	26.950,00 €	38.500,00 €
-2	34		40,37	1.000,00 €	5.100,00 €	170,83 €	2.380,00 €	23.800,00 €	34.000,00 €
-2	35		40,37	1.000,00 €	5.100,00 €	170,83 €	2.380,00 €	23.800,00 €	34.000,00 €
-2	36		40,37	1.000,00 €	5.100,00 €	170,83 €	2.380,00 €	23.800,00 €	34.000,00 €
-2	37		40,37	1.000,00 €	5.100,00 €	170,83 €	2.380,00 €	23.800,00 €	34.000,00 €
-2	38		40,37	1.000,00 €	5.100,00 €	170,83 €	2.380,00 €	23.800,00 €	34.000,00 €
-2	39		40,37	1.000,00 €	5.100,00 €	170,83 €	2.380,00 €	23.800,00 €	34.000,00 €
-2	40		40,37	1.000,00 €	5.100,00 €	170,83 €	2.380,00 €	23.800,00 €	34.000,00 €
-2	41		40,37	1.000,00 €	5.100,00 €	170,83 €	2.380,00 €	23.800,00 €	34.000,00 €
-2	42		40,37	1.000,00 €	5.100,00 €	170,83 €	2.380,00 €	23.800,00 €	34.000,00 €
-2	43		40,37	1.000,00 €	5.100,00 €	170,83 €	2.380,00 €	23.800,00 €	34.000,00 €
-2	44		40,37	1.000,00 €	5.100,00 €	170,83 €	2.380,00 €	23.800,00 €	34.000,00 €
-2	45		40,37	1.000,00 €	5.100,00 €	170,83 €	2.380,00 €	23.800,00 €	34.000,00 €
-2	48		40,37	1.000,00 €	5.100,00 €	170,83 €	2.380,00 €	23.800,00 €	34.000,00 €
-2	49		40,37	1.000,00 €	5.100,00 €	170,83 €	2.380,00 €	23.800,00 €	34.000,00 €
-2	50		40,37	1.000,00 €	5.100,00 €	170,83 €	2.380,00 €	23.800,00 €	34.000,00 €
-2	51		40,37	1.000,00 €	5.100,00 €	170,83 €	2.380,00 €	23.800,00 €	34.000,00 €

\* Forma de pago sin IVA

## GARAJES Y TRASTEROS

SÓTANO	PZA	TRASTERO	M2	RESERVA	ENTRADA	24 MESES	E.LLAVES	HIPOTECA	PRECIO
-2	52		40,37	1.000,00 €	5.100,00 €	170,83 €	2.380,00 €	23.800,00 €	34.000,00 €
-2	53		40,37	1.000,00 €	5.100,00 €	170,83 €	2.380,00 €	23.800,00 €	34.000,00 €
-2	54		40,37	1.000,00 €	5.100,00 €	170,83 €	2.380,00 €	23.800,00 €	34.000,00 €
		1	8,43		600,00 €	25,00 €	280,00 €	2.800,00 €	4.000,00 €
		2	7,93		600,00 €	25,00 €	280,00 €	2.800,00 €	4.000,00 €
		10	11,00		900,00 €	37,50 €	420,00 €	4.200,00 €	6.000,00 €
		11	8,87		750,00 €	31,25 €	350,00 €	3.500,00 €	5.000,00 €
		12	8,87		750,00 €	31,25 €	350,00 €	3.500,00 €	5.000,00 €
		13	8,91		750,00 €	31,25 €	350,00 €	3.500,00 €	5.000,00 €
		14	8,90		750,00 €	31,25 €	350,00 €	3.500,00 €	5.000,00 €
		15	8,14		750,00 €	31,25 €	350,00 €	3.500,00 €	5.000,00 €
		16	8,67		750,00 €	31,25 €	350,00 €	3.500,00 €	5.000,00 €
		19	9,47		900,00 €	37,50 €	420,00 €	4.200,00 €	6.000,00 €
		20	6,85		750,00 €	31,25 €	350,00 €	3.500,00 €	5.000,00 €
		26	6,89		600,00 €	25,00 €	280,00 €	2.800,00 €	4.000,00 €
-3	55	32	46,48	1.000,00 €	6.000,00 €	208,33 €	2.800,00 €	28.000,00 €	40.000,00 €
-3	59		40,37	1.000,00 €	5.100,00 €	170,83 €	2.380,00 €	23.800,00 €	34.000,00 €

\* Forma de pago sin IVA

# PRECIOS

.....

## GARAJES Y TRASTEROS

SÓTANO	PZA	TRASTERO	M2	RESERVA	ENTRADA	24 MESES	E.LLAVES	HIPOTECA	PRECIO
-3	60		40,37	1.000,00 €	5.100,00 €	170,83 €	2.380,00 €	23.800,00 €	34.000,00 €
-3	61		40,37	1.000,00 €	5.100,00 €	170,83 €	2.380,00 €	23.800,00 €	34.000,00 €
-3	62		40,37	1.000,00 €	5.100,00 €	170,83 €	2.380,00 €	23.800,00 €	34.000,00 €
-3	63	29	50,54	1.000,00 €	5.700,00 €	195,83 €	2.660,00 €	26.600,00 €	38.000,00 €
-3	64	33	50,97	1.000,00 €	5.850,00 €	202,08 €	2.730,00 €	27.300,00 €	39.000,00 €
-3	65	34	50,97	1.000,00 €	5.850,00 €	202,08 €	2.730,00 €	27.300,00 €	39.000,00 €
-3	67	36	51,37	1.000,00 €	5.850,00 €	202,08 €	2.730,00 €	27.300,00 €	39.000,00 €
-3	68		40,37	1.000,00 €	5.100,00 €	170,83 €	2.380,00 €	23.800,00 €	34.000,00 €
-3	69		40,37	1.000,00 €	5.100,00 €	170,83 €	2.380,00 €	23.800,00 €	34.000,00 €
-3	70		40,37	1.000,00 €	5.100,00 €	170,83 €	2.380,00 €	23.800,00 €	34.000,00 €
-3	71		40,37	1.000,00 €	5.100,00 €	170,83 €	2.380,00 €	23.800,00 €	34.000,00 €
-3	72		40,37	1.000,00 €	5.100,00 €	170,83 €	2.380,00 €	23.800,00 €	34.000,00 €
-3	73		40,37	1.000,00 €	5.100,00 €	170,83 €	2.380,00 €	23.800,00 €	34.000,00 €
-3	74		40,37	1.000,00 €	5.100,00 €	170,83 €	2.380,00 €	23.800,00 €	34.000,00 €
-3	75		40,37	1.000,00 €	5.100,00 €	170,83 €	2.380,00 €	23.800,00 €	34.000,00 €
-3	76		40,37	1.000,00 €	5.100,00 €	170,83 €	2.380,00 €	23.800,00 €	34.000,00 €
-3	77		40,37	1.000,00 €	5.100,00 €	170,83 €	2.380,00 €	23.800,00 €	34.000,00 €
-3	78		40,37	1.000,00 €	5.100,00 €	170,83 €	2.380,00 €	23.800,00 €	34.000,00 €

\* Forma de pago sin IVA



## GARAJES Y TRASTEROS

SÓTANO	PZA	TRASTERO	M2	RESERVA	ENTRADA	24 MESES	E.LLAVES	HIPOTECA	PRECIO
-3	79		40,37	1.000,00 €	5.100,00 €	170,83 €	2.380,00 €	23.800,00 €	34.000,00 €
-3	80	43	52,68	1.000,00 €	5.850,00 €	202,08 €	2.730,00 €	27.300,00 €	39.000,00 €
-3	82		40,37	1.000,00 €	5.100,00 €	170,83 €	2.380,00 €	23.800,00 €	34.000,00 €
-3	84	47	47,07	1.000,00 €	5.700,00 €	195,83 €	2.660,00 €	26.600,00 €	38.000,00 €
-3	85	48	49,29	1.000,00 €	6.000,00 €	208,33 €	2.800,00 €	28.000,00 €	40.000,00 €
-3	86	49	50,19	1.000,00 €	6.000,00 €	208,33 €	2.800,00 €	28.000,00 €	40.000,00 €
-3	87	50	49,69	1.000,00 €	5.850,00 €	202,08 €	2.730,00 €	27.300,00 €	39.000,00 €
-3	88	51	49,84	1.000,00 €	5.850,00 €	202,08 €	2.730,00 €	27.300,00 €	39.000,00 €
-3	89		40,37	1.000,00 €	5.400,00 €	183,33 €	2.520,00 €	25.200,00 €	36.000,00 €
-3	90		40,37	1.000,00 €	5.400,00 €	183,33 €	2.520,00 €	25.200,00 €	36.000,00 €
-3	91		40,37	1.000,00 €	5.400,00 €	183,33 €	2.520,00 €	25.200,00 €	36.000,00 €
-3	92		40,37	1.000,00 €	5.400,00 €	183,33 €	2.520,00 €	25.200,00 €	36.000,00 €
-3	93		40,37	1.000,00 €	5.400,00 €	183,33 €	2.520,00 €	25.200,00 €	36.000,00 €
-3	94		40,37	1.000,00 €	5.400,00 €	183,33 €	2.520,00 €	25.200,00 €	36.000,00 €
-3	95		40,37	1.000,00 €	5.400,00 €	183,33 €	2.520,00 €	25.200,00 €	36.000,00 €
-3	96		40,37	1.000,00 €	5.400,00 €	183,33 €	2.520,00 €	25.200,00 €	36.000,00 €
-3	97		40,37	1.000,00 €	5.400,00 €	183,33 €	2.520,00 €	25.200,00 €	36.000,00 €
-3	98		40,37	1.000,00 €	5.400,00 €	183,33 €	2.520,00 €	25.200,00 €	36.000,00 €

\* Forma de pago sin IVA

# PRECIOS

.....

## GARAJES Y TRASTEROS

SÓTANO	PZA	TRASTERO	M2	RESERVA	ENTRADA	24 MESES	E.LLAVES	HIPOTECA	PRECIO
-3	<b>99</b>		40,37	1.000,00 €	5.400,00 €	183,33 €	2.520,00 €	25.200,00 €	36.000,00 €
-3	<b>100</b>		40,37	1.000,00 €	5.400,00 €	183,33 €	2.520,00 €	25.200,00 €	36.000,00 €
-3	<b>102</b>		40,37	1.000,00 €	5.400,00 €	183,33 €	2.520,00 €	25.200,00 €	36.000,00 €
-3	<b>103</b>		40,37	1.000,00 €	5.400,00 €	183,33 €	2.520,00 €	25.200,00 €	36.000,00 €
-3	<b>104</b>		40,37	1.000,00 €	5.400,00 €	183,33 €	2.520,00 €	25.200,00 €	36.000,00 €
-3	<b>105</b>		40,37	1.000,00 €	5.400,00 €	183,33 €	2.520,00 €	25.200,00 €	36.000,00 €
-3	<b>106</b>		40,37	1.000,00 €	5.400,00 €	183,33 €	2.520,00 €	25.200,00 €	36.000,00 €
-3	<b>107</b>		40,37	1.000,00 €	5.400,00 €	183,33 €	2.520,00 €	25.200,00 €	36.000,00 €
-3	<b>108</b>		40,37	1.000,00 €	5.400,00 €	183,33 €	2.520,00 €	25.200,00 €	36.000,00 €
-3	<b>109</b>		40,37	1.000,00 €	5.400,00 €	183,33 €	2.520,00 €	25.200,00 €	36.000,00 €
-3	<b>110</b>		40,37	1.000,00 €	5.400,00 €	183,33 €	2.520,00 €	25.200,00 €	36.000,00 €
-3	<b>111</b>		40,37	1.000,00 €	5.400,00 €	183,33 €	2.520,00 €	25.200,00 €	36.000,00 €
		<b>27</b>	8,43		600,00 €	25,00 €	280,00 €	2.800,00 €	4.000,00 €
		<b>28</b>	7,93		600,00 €	25,00 €	280,00 €	2.800,00 €	4.000,00 €
		<b>37</b>	8,87		750,00 €	31,25 €	350,00 €	3.500,00 €	5.000,00 €
		<b>38</b>	8,87		750,00 €	31,25 €	350,00 €	3.500,00 €	5.000,00 €
		<b>39</b>	8,91		750,00 €	31,25 €	350,00 €	3.500,00 €	5.000,00 €
		<b>40</b>	8,90		750,00 €	31,25 €	350,00 €	3.500,00 €	5.000,00 €
		<b>41</b>	8,14		750,00 €	31,25 €	350,00 €	3.500,00 €	5.000,00 €
		<b>42</b>	8,67		750,00 €	31,25 €	350,00 €	3.500,00 €	5.000,00 €
		<b>45</b>	9,47		900,00 €	37,50 €	420,00 €	4.200,00 €	6.000,00 €
		<b>46</b>	6,85		750,00 €	31,25 €	350,00 €	3.500,00 €	5.000,00 €
		<b>52</b>	6,89		600,00 €	25,00 €	280,00 €	2.800,00 €	4.000,00 €

\* Forma de pago sin IVA

Gestiona:

**RK** ROSET  
KAPINVEST

Comercializa:

 **promar**

Arquitectura:



**promar**  
grupo 

[info@grupopromar.com](mailto:info@grupopromar.com) | Tel. 958 286 671