



Universidad plaza

VIVIENDAS DE 3 DORMITORIOS

promar
grupo 

GRUPO PROMAR



GRUPO PROMAR, es un grupo de empresas con un equipo profesional con amplia experiencia en el sector inmobiliario, en particular en el régimen de cooperativas. Grupo Promar tiene un equipo dinámico, altamente cualificado que aporta nuevas ideas , capacidad técnica, adaptados a las nuevas circunstancias del mercado, y que destaca en el sector por la reconocida trayectoria de su fundador. Actualmente cuenta con más de 30 promociones en las provincias de Sevilla, Málaga, Cádiz y Granada.



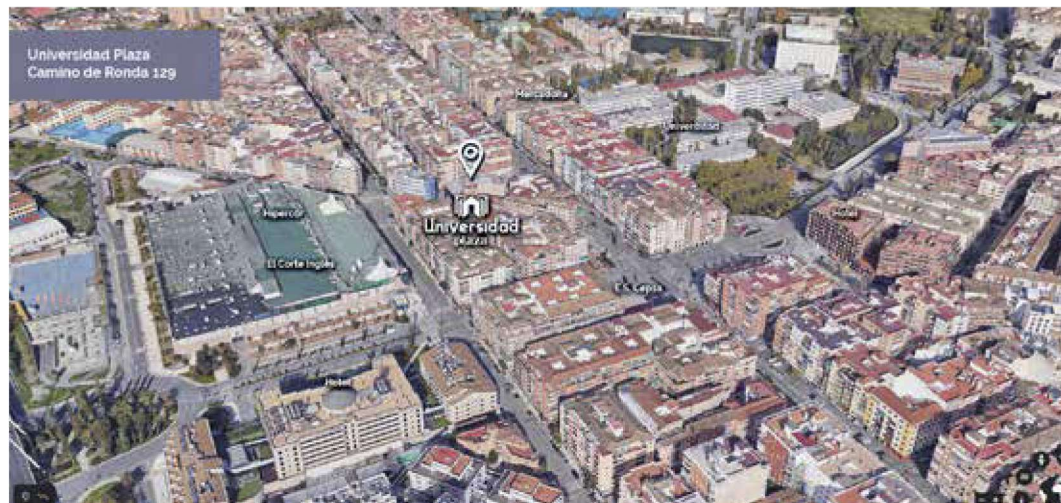
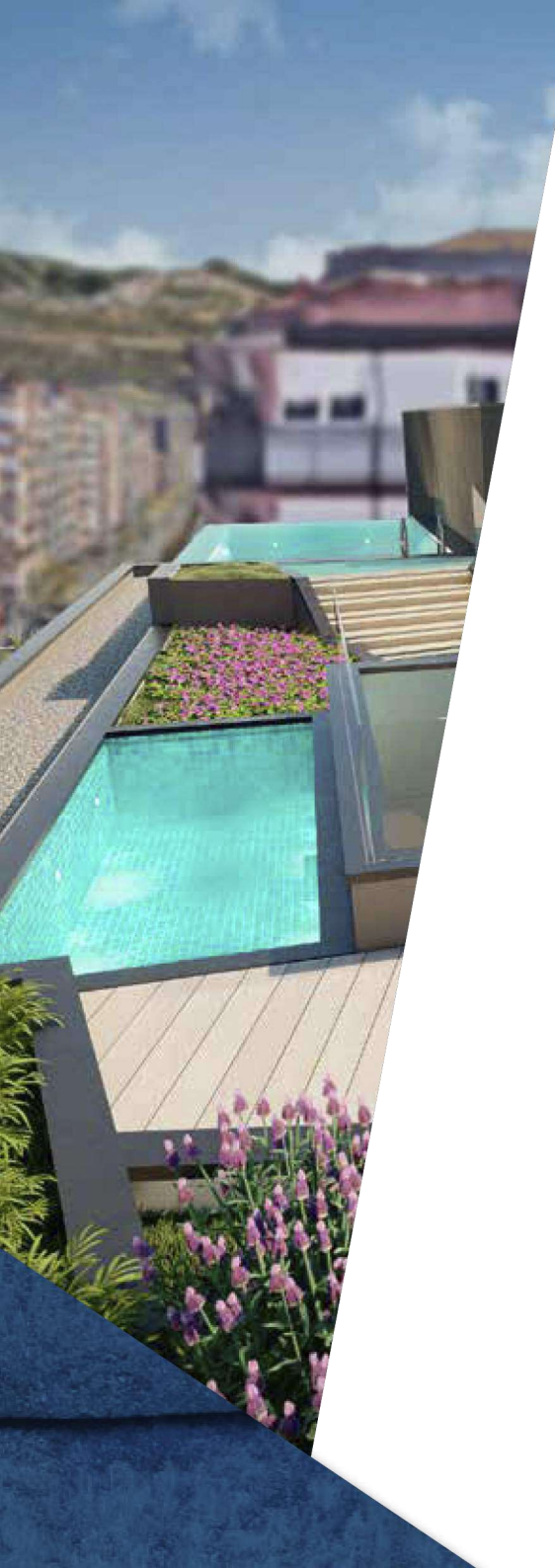

UBICACIÓN



En un entorno privilegiado de **Granada**, **Grupo Promar** gestiona **"Universidad Plaza SCA"** una promoción de 80 viviendas en Camino de Ronda 129.

4 plantas y planta ático de viviendas de **1, 2 y 3 dormitorios** con plazas de garaje y trasteros en planta baja.

Un lugar privilegiado **en pleno campus universitario**, céntrico y que cuenta con todos los servicios disponibles: supermercados, farmacias, bancos, gasolineras, colegios, centros de salud y gimnasios.

PLANTAS CONSTRUIDAS



PLANTAS CONSTRUIDAS

PLANTA SÓTANO -3

57 Plazas
26 Trasteros

Las superficies expresadas, el dimensionamiento de pilares, la situación de bajantes y conductos de ventilación, podrán experimentar variaciones durante la ejecución de la obra por exigencias técnicas, jurídicas, o con objeto de mejorar la funcionalidad de las viviendas.

Las texturas y los materiales serán los reseñados en la memoria de calidades. El mobiliario es meramente informativo. Algún giro de puerta o disposición de sanitarios podrá sufrir alguna variación.

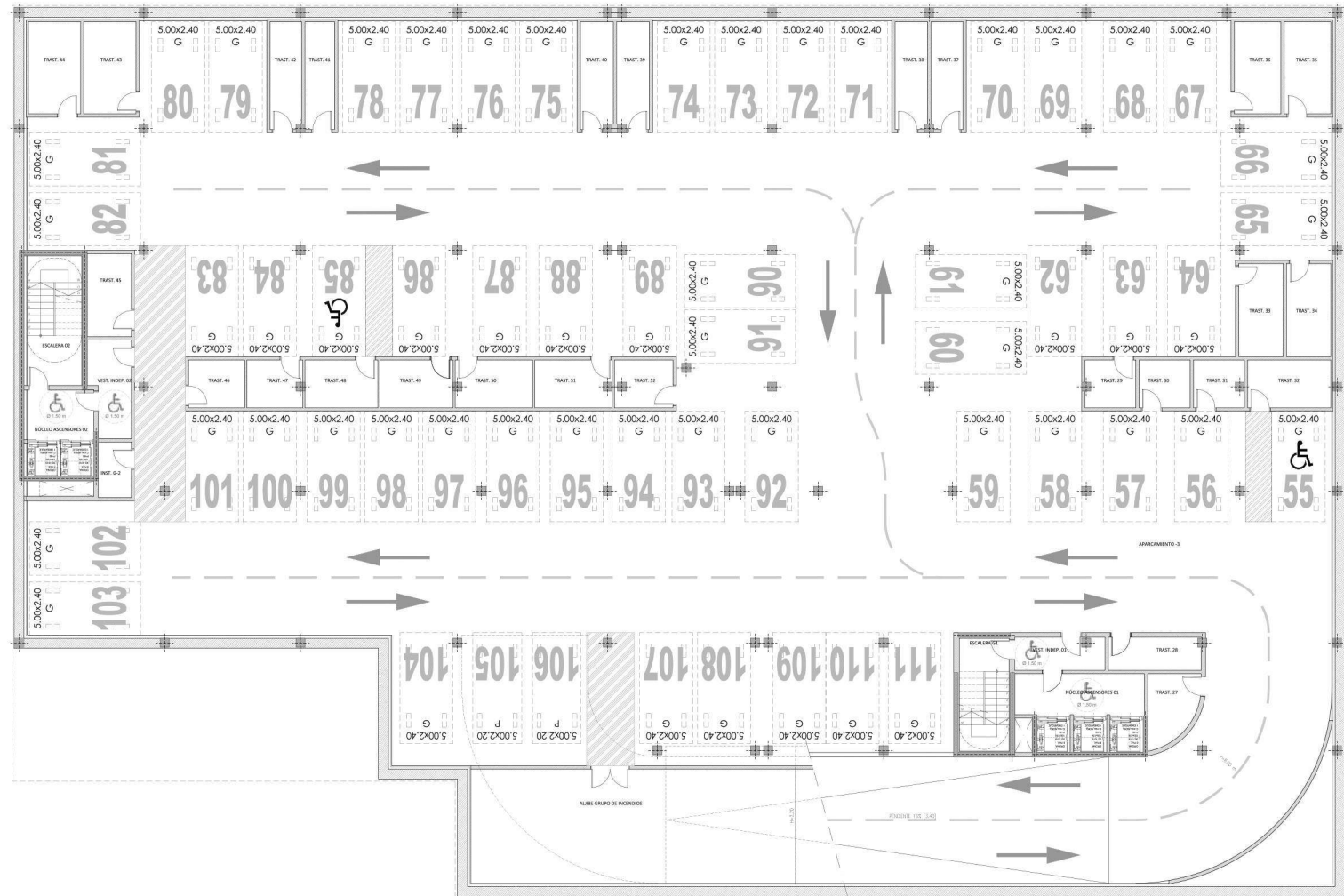

PLANTAS CONSTRUIDAS



PLANTA SÓTANO -2

54 Plazas
26 Trasteros

Las superficies expresadas, el dimensionamiento de pilares, la situación de bajantes y conductos de ventilación, podrán experimentar variaciones durante la ejecución de la obra por exigencias técnicas, jurídicas, o con objeto de mejorar la funcionalidad de las viviendas.

Las texturas y los materiales serán los reseñados en la memoria de calidades. El mobiliario es meramente informativo. Algun giro de puerta o disposición de sanitarios podrá sufrir alguna variación.

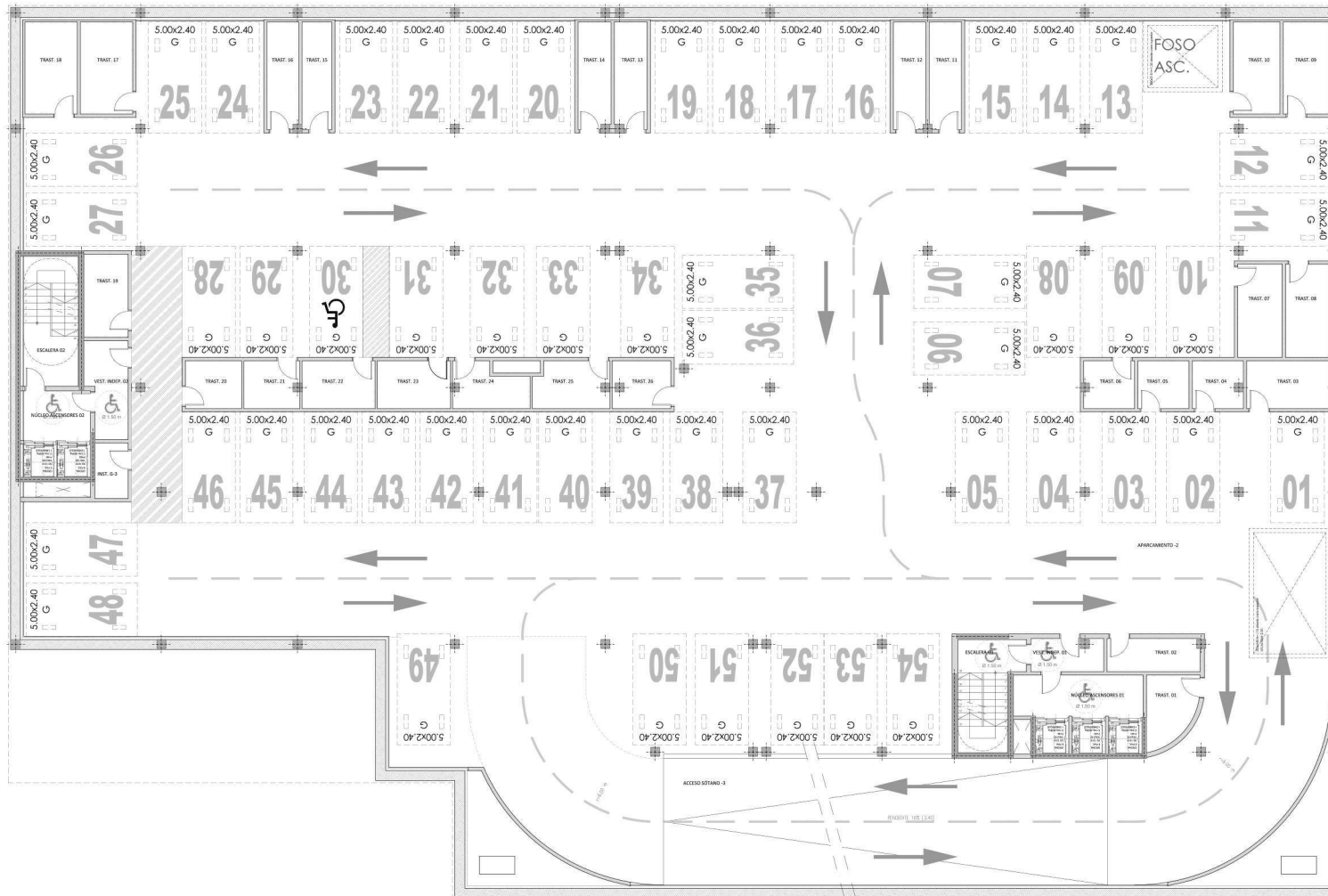

PLANTAS CONSTRUIDAS

PLANTA SÓTANO -1

40 Plazas

Las superficies expresadas, el dimensionamiento de pilares, la situación de bajantes y conductos de ventilación, podrán experimentar variaciones durante la ejecución de la obra por exigencias técnicas, jurídicas, o con objeto de mejorar la funcionalidad de las viviendas.

Las texturas y los materiales serán los reseñados en la memoria de cantidades. El mobiliario es meramente informativo. Algún giro de puerta o disposición de sanitarios podrá sufrir alguna variación.

LA RESERVA ACTUAL DE INSTALACIONES PUEDE VERSE MODIFICADA CON EL DESARROLLO DEL PROYECTO DE EJECUCIÓN

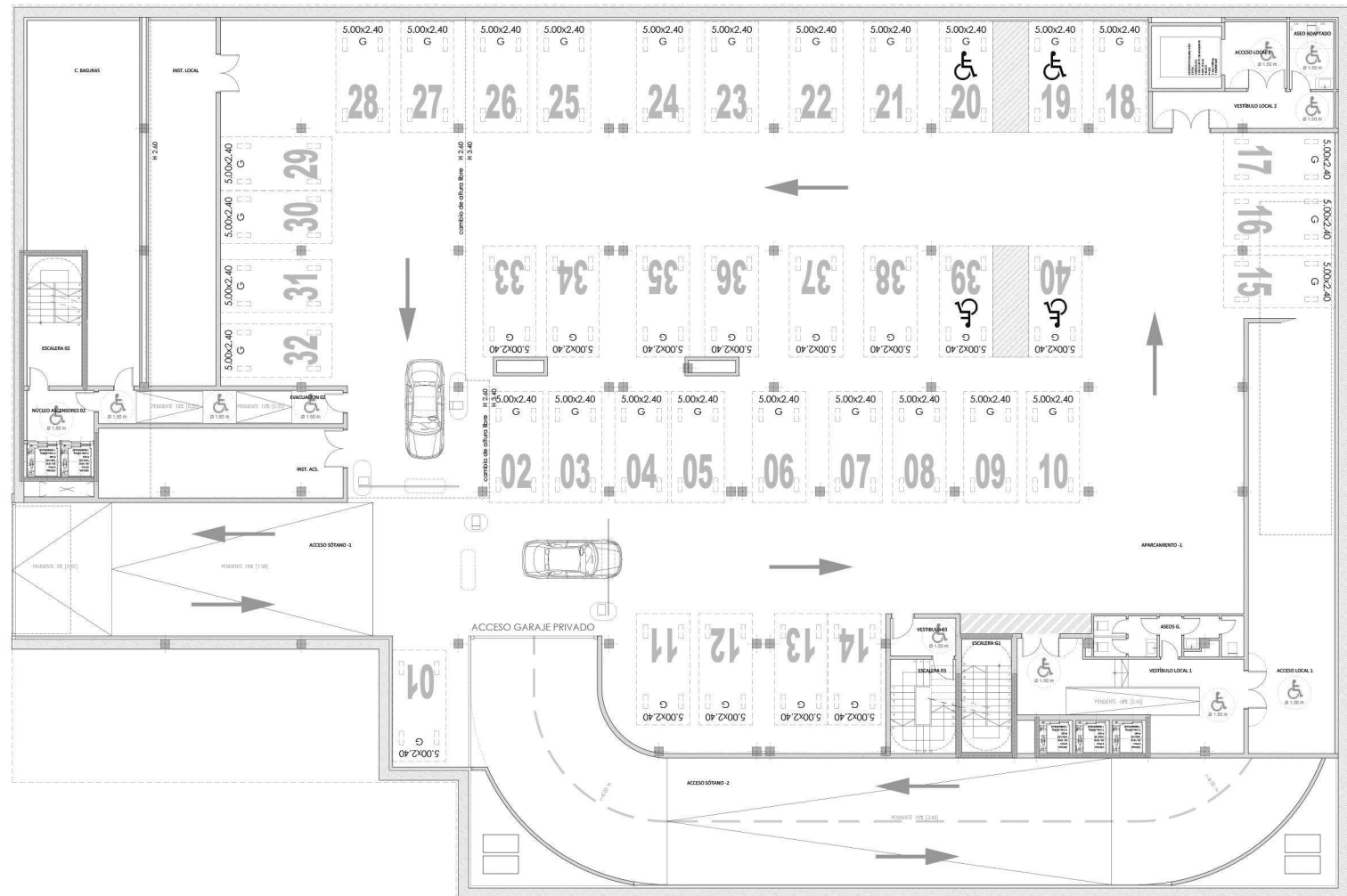

PLANTAS CONSTRUÍDAS



LA RESERVA ACTUAL DE INSTALACIONES PUEDE VERSE MODIFICADA CON EL DESARROLLO DEL PROYECTO DE EJECUCIÓN

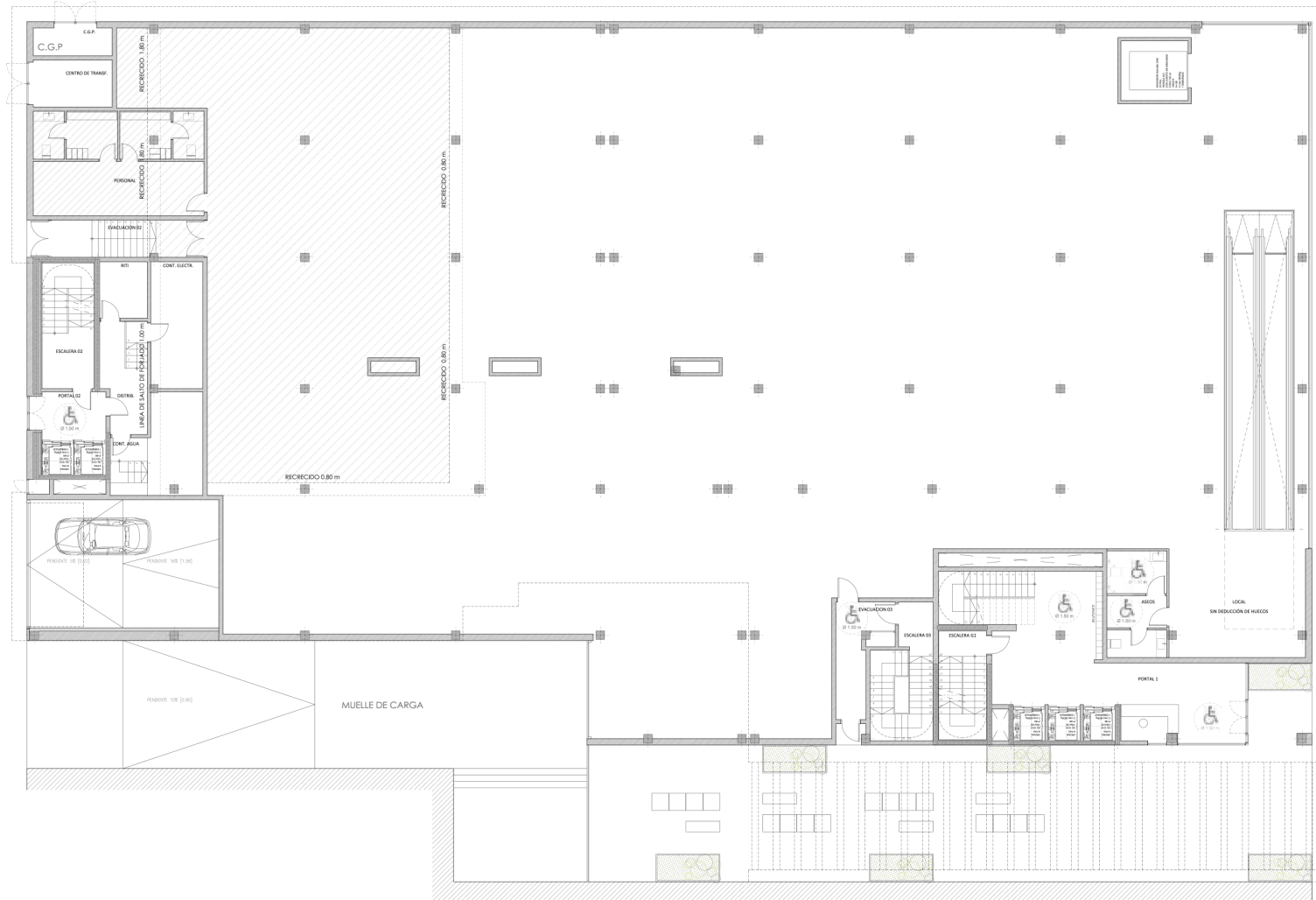

PLANTA BAJA

Las superficies expresadas, el dimensionamiento de pilares, la situación de bajantes y conductos de ventilación, podrán experimentar variaciones durante la ejecución de la obra por exigencias técnicas, jurídicas, o con objeto de mejorar la funcionalidad de las viviendas.

Las texturas y los materiales serán los reseñados en la memoria de calidades. El mobiliario es meramente informativo. Algún giro de puerta o disposición de sanitarios podrá sufrir alguna variación.



PLANTAS CONSTRUÍDAS



PLANTA DE CUBIERTA

Las superficies expresadas, el dimensionamiento de pilares, la situación de bajantes y conductos de ventilación, podrán experimentar variaciones durante la ejecución de la obra por exigencias técnicas, jurídicas, o con objeto de mejorar la funcionalidad de las viviendas.

Las texturas y los materiales serán los reseñados en la memoria de calidades. El mobiliario es meramente informativo. Algún giro de puerta o disposición de sanitarios podrá sufrir alguna variación.





CAMINO DE RONDA
129

PLANOS DE VIVIENDAS

.....

PLANTAS CONSTRUIDAS



PLANTA 1ª

Las superficies expresadas, el dimensionamiento de pilares, la situación de bajantes y conductos de ventilación, podrán experimentar variaciones durante la ejecución de la obra por exigencias técnicas, jurídicas, o con objeto de mejorar la funcionalidad de las viviendas.

Las texturas y los materiales serán los reseñados en la memoria de calidades. El mobiliario es meramente informativo. Algún giro de puerta o disposición de sanitarios podrá sufrir alguna variación.



PLANTAS CONSTRUIDAS

•••••

PLANTA 2ª, 3ª Y 4ª

Las superficies expresadas, el dimensionamiento de pilares, la situación de bajantes y conductos de ventilación, podrán experimentar variaciones durante la ejecución de la obra por exigencias técnicas, jurídicas, o con objeto de mejorar la funcionalidad de las viviendas.

Las texturas y los materiales serán los reseñados en la memoria de calidades. El mobiliario es meramente informativo. Algún giro de puerta o disposición de sanitarios podrá sufrir alguna variación.



PLANTAS CONSTRUÍDAS



PLANTA ÁTICO

Las superficies expresadas, el dimensionamiento de pilares, la situación de bajantes y conductos de ventilación, podrán experimentar variaciones durante la ejecución de la obra por exigencias técnicas, jurídicas, o con objeto de mejorar la funcionalidad de las viviendas.

Las texturas y los materiales serán los reseñados en la memoria de calidades. El mobiliario es meramente informativo. Algún giro de puerta o disposición de sanitarios podrá sufrir alguna variación.



VIVIENDA

C

SUPERFICIES ÚTILES

SUP. INTERIORES

VESTÍBULO	3,90
DISTRIBUIDOR	4,00
COCINA	7,58
SALÓN	21,76
DORMITORIO 1	14,24
DORMITORIO 2	9,18
DORMITORIO 3	9,18
BAÑO 1	4,68
BAÑO 2	5,20

TOTAL ÚTIL INTERIOR 79,72

SUP. EXTERIORES

TERRAZA	3,16
ÚTIL EXTERIOR COMPUTABLE	1,58

TOTAL ÚTIL 81,30

CONSTRUIDA SC 92,84

CONSTRUIDA PP Z. COMUNES 22,92

CONSTRUIDA CC 115,76

CONSTRUIDA TERRAZA 3,30

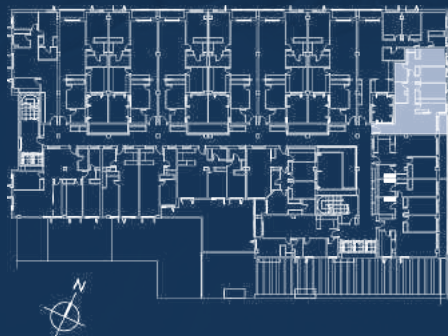

PLANOS DE VIVIENDAS

•••••

PLANTA 1ª, 2ª, 3ª Y 4ª

Las superficies expresadas, el dimensionamiento de pilares, la situación de bajantes y conductos de ventilación, podrán experimentar variaciones durante la ejecución de la obra por exigencias técnicas, jurídicas, o con objeto de mejorar la funcionalidad de las viviendas.

Las texturas y los materiales serán los reseñados en la memoria de calidades. El mobiliario es meramente informativo. Algún giro de puerta o disposición de sanitarios podrá sufrir alguna variación.



PLANOS DE VIVIENDAS

•••••

PLANTA 1ª, 2ª, 3ª Y 4ª



Las superficies expresadas, el dimensionamiento de pilares, la situación de bajantes y conductos de ventilación, podrán experimentar variaciones durante la ejecución de la obra por exigencias técnicas, jurídicas, o con objeto de mejorar la funcionalidad de las viviendas.

Las texturas y los materiales serán los reseñados en la memoria de calidades. El mobiliario es meramente informativo. Algún giro de puerta o disposición de sanitarios podrá sufrir alguna variación.

VIVIENDA

D

SUPERFICIES ÚTILES

SUP. INTERIORES

VESTÍBULO	9,49
DISTRIBUIDOR	5,40
SALÓN-COCINA	38,90
DORMITORIO 1	12,57
DORMITORIO 2	9,98
DORMITORIO 3	9,98
BAÑO 1	3,84
BAÑO 2	5,25

TOTAL ÚTIL INTERIOR 95,41

SUP. EXTERIORES

TERRAZA 3,61

ÚTIL EXTERIOR COMPUTABLE 1,81

TOTAL ÚTIL 97,22

CONSTRUIDA SC 112,17

CONSTRUIDA PP Z. COMUNES 27,69

CONSTRUIDA CC 139,86

CONSTRUIDA TERRAZA 3,77

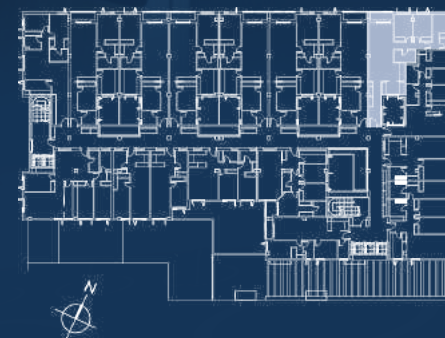

VIVIENDA

L

SUPERFICIES ÚTILES

SUP. INTERIORES

VESTÍBULO	7,44
COCINA	9,37
SALÓN	22,63
COMEDOR	13,83
DORMITORIO 1	16,15
DORMITORIO 2	11,49
DORMITORIO 3	10,56
BAÑO 1	4,83
BAÑO 2	4,35

TOTAL ÚTIL INTERIOR 100,65

SUP. EXTERIORES

ÚTIL EXTERIOR COMPUTABLE 0,00

TOTAL ÚTIL 100,65

CONSTRUIDA SC 115,90

CONSTRUIDA PP Z. COMUNES 28,61

CONSTRUIDA CC 144,51

CONSTRUIDA TERRAZA 0,00

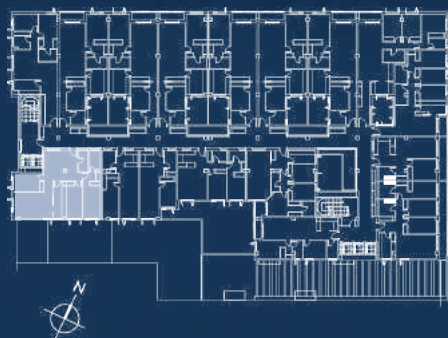

PLANOS DE VIVIENDAS

•••••

PLANTA 1ª Y 2ª

Las superficies expresadas, el dimensionamiento de pilares, la situación de bajantes y conductos de ventilación, podrán experimentar variaciones durante la ejecución de la obra por exigencias técnicas, jurídicas, o con objeto de mejorar la funcionalidad de las viviendas.

Las texturas y los materiales serán los reseñados en la memoria de calidades. El mobiliario es meramente informativo. Algún giro de puerta o disposición de sanitarios podrá sufrir alguna variación.



PLANOS DE VIVIENDAS

.....

PLANTA 1ª



Las superficies expresadas, el dimensionamiento de pilares, la situación de bajantes y conductos de ventilación, podrán experimentar variaciones durante la ejecución de la obra por exigencias técnicas, jurídicas, o con objeto de mejorar la funcionalidad de las viviendas.

Las texturas y los materiales serán los reseñados en la memoria de calidades. El mobiliario es meramente informativo. Algún giro de puerta o disposición de sanitarios podrá sufrir alguna variación.

VIVIENDA

M

SUPERFICIES ÚTILES

SUP. INTERIORES

VESTÍBULO	10,07
SALÓN-COCINA	31,78
DORMITORIO 1	15,41
DORMITORIO 2	11,49
DORMITORIO 3	10,02
BAÑO 1	5,50
BAÑO 2	4,55

TOTAL ÚTIL INTERIOR 88,82

SUP. EXTERIORES

TERRAZA 5,92

ÚTIL EXTERIOR COMPUTABLE 2,96

TOTAL ÚTIL 91,78

CONSTRUIDA SC 108,32

CONSTRUIDA PP Z. COMUNES 26,74

CONSTRUIDA CC 135,06

CONSTRUIDA TERRAZA 6,38

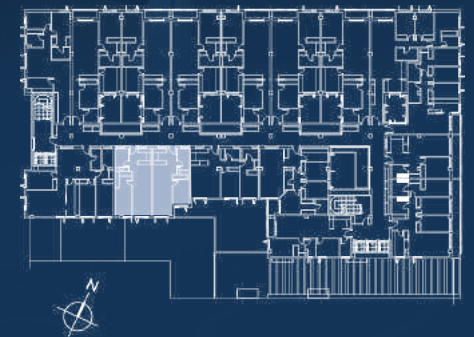

VIVIENDA



SUPERFICIES ÚTILES

SUP. INTERIORES

VESTÍBULO	6,15
DISTRIBUIDOR	3,10
COCINA	7,07
SALÓN	23,46
DORMITORIO 1	13,07
DORMITORIO 2	9,49
DORMITORIO 3	9,56
BAÑO 1	3,82
BAÑO 2	3,24

TOTAL ÚTIL INTERIOR 78,96

SUP. EXTERIORES

TERRAZA	3,16
ÚTIL EXTERIOR COMPUTABLE	1,58

TOTAL ÚTIL 80,54

CONSTRUIDA SC 93,11

CONSTRUIDA PP Z. COMUNES 22,99

CONSTRUIDA CC 116,10

CONSTRUIDA TERRAZA 3,27

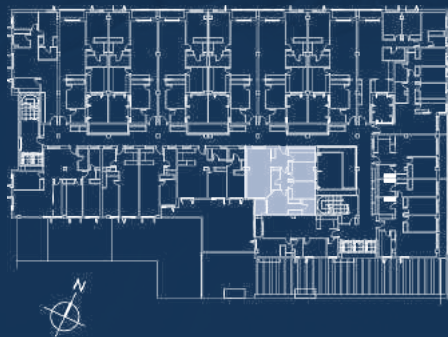

Las superficies expresadas, el dimensionamiento de pilares, la situación de bajantes y conductos de ventilación, podrán experimentar variaciones durante la ejecución de la obra por exigencias técnicas, jurídicas, o con objeto de mejorar la funcionalidad de las viviendas.

Las texturas y los materiales serán los reseñados en la memoria de calidades. El mobiliario es meramente informativo. Algún giro de puerta o disposición de sanitarios podrá sufrir alguna variación.

PLANOS DE VIVIENDAS



PLANTA 2ª

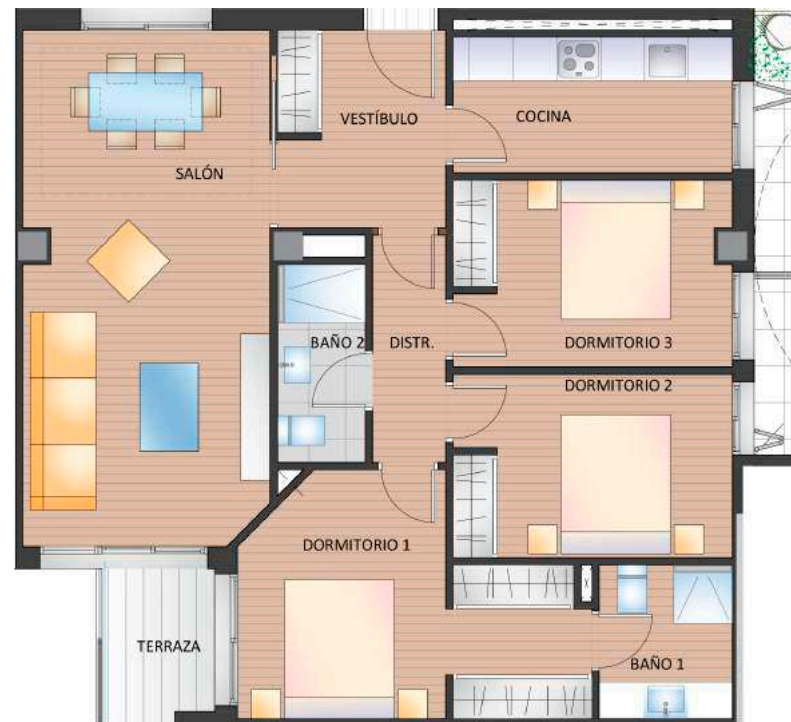

PLANOS DE VIVIENDAS

.....

PLANTA 3ª y 4ª



Las superficies expresadas, el dimensionamiento de pilares, la situación de bajantes y conductos de ventilación, podrán experimentar variaciones durante la ejecución de la obra por exigencias técnicas, jurídicas, o con objeto de mejorar la funcionalidad de las viviendas.

Las texturas y los materiales serán los reseñados en la memoria de calidades. El mobiliario es meramente informativo. Algún giro de puerta o disposición de sanitarios podrá sufrir alguna variación.

VIVIENDA

I/J

SUPERFICIES ÚTILES

SUP. INTERIORES

VESTÍBULO	9,53
DISTRIBUIDOR	6,97
COCINA	17,33
SALÓN-COMEDOR	31,42
DORMITORIO 1	17,38
DORMITORIO 2	13,87
DORMITORIO 3	11,58
BAÑO 1	4,34
BAÑO 2	3,96
ASEO	2,98

TOTAL ÚTIL INTERIOR 119,36

SUP. EXTERIORES

TERRAZA 3,94

ÚTIL EXTERIOR COMPUTABLE 1,97

TOTAL ÚTIL 121,33

CONSTRUIDA SC 136,06

CONSTRUIDA PP Z. COMUNES 33,59

CONSTRUIDA CC 169,65

CONSTRUIDA TERRAZA 4,12

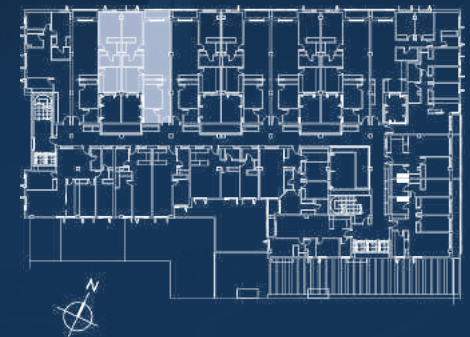

VIVIENDA

L

SUPERFICIES ÚTILES

SUP. INTERIORES

VESTÍBULO	7,44
COCINA	9,37
SALÓN	22,63
COMEDOR	13,83
DORMITORIO 1	16,15
DORMITORIO 2	11,49
DORMITORIO 3	10,56
BAÑO 1	4,83
BAÑO 2	4,35

TOTAL ÚTIL INTERIOR 100,65

SUP. EXTERIORES

ÚTIL EXTERIOR COMPUTABLE 0,00

TOTAL ÚTIL 100,65

CONSTRUIDA SC 115,90

CONSTRUIDA PP Z. COMUNES 28,61

CONSTRUIDA CC 144,51

CONSTRUIDA TERRAZA 0,00

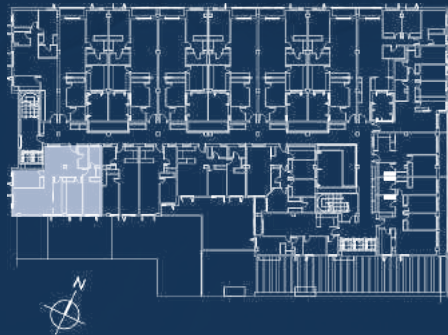

PLANOS DE VIVIENDAS

•••••

PLANTA 3ª y 4ª

Las superficies expresadas, el dimensionamiento de pilares, la situación de bajantes y conductos de ventilación, podrán experimentar variaciones durante la ejecución de la obra por exigencias técnicas, jurídicas, o con objeto de mejorar la funcionalidad de las viviendas.

Las texturas y los materiales serán los reseñados en la memoria de calidades. El mobiliario meramente informativo. Algún giro de puz o disposición de sanitarios podrá sufrir alguna variación.



PLANOS DE VIVIENDAS

.....

PLANTA 3ª y 4ª



Las superficies expresadas, el dimensionamiento de pilares, la situación de bajantes y conductos de ventilación, podrán experimentar variaciones durante la ejecución de la obra por exigencias técnicas, jurídicas, o con objeto de mejorar la funcionalidad de las viviendas.

Las texturas y los materiales serán los reseñados en la memoria de calidades. El mobiliario es meramente informativo. Algún giro de puerta o disposición de sanitarios podrá sufrir alguna variación.

VIVIENDA

M

SUPERFICIES ÚTILES

SUP. INTERIORES

VESTÍBULO	10,07
SALÓN-COCINA	31,78
DORMITORIO 1	15,41
DORMITORIO 2	11,49
DORMITORIO 3	10,02
BAÑO 1	5,50
BAÑO 2	4,55

TOTAL ÚTIL INTERIOR

88,82

SUP. EXTERIORES

TERRAZA	5,92
---------	------

ÚTIL EXTERIOR COMPUTABLE

2,96

TOTAL ÚTIL

91,78

CONSTRUIDA SC

108,32

CONSTRUIDA PP Z. COMUNES

26,74

CONSTRUIDA CC

135,06

CONSTRUIDA TERRAZA

5,18

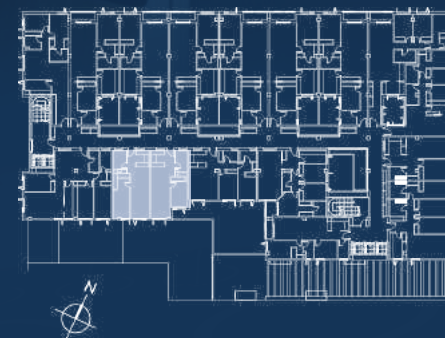

VIVIENDA

A

SUPERFICIES ÚTILES

SUP. INTERIORES

VESTÍBULO	4,88
DISTRIBUIDOR	4,05
SALÓN-COCINA	26,77
DORMITORIO 1	13,75
DORMITORIO 2	10,06
DORMITORIO 3	10,06
BAÑO 1	3,60
BAÑO 2	5,51

TOTAL ÚTIL INTERIOR 78,68

SUP. EXTERIORES

TERRAZA 92,86

ÚTIL EXTERIOR COMPUTABLE 7,87

TOTAL ÚTIL 86,55

CONSTRUIDA SC 92,36

CONSTRUIDA PP Z. COMUNES 22,80

CONSTRUIDA CC 115,16

CONSTRUIDA TERRAZA 98,44

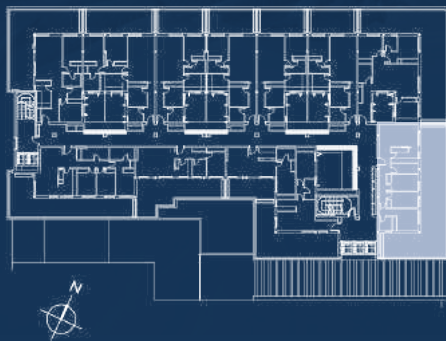

PLANOS DE VIVIENDAS



PLANTA ÁTICO

Las superficies expresadas, el dimensionamiento de pilares, la situación de bajantes y conductos de ventilación, podrán experimentar variaciones durante la ejecución de la obra por exigencias técnicas, jurídicas, o con objeto de mejorar la funcionalidad de las viviendas.

Las texturas y los materiales serán los reseñados en la memoria de calidades. El mobiliario es meramente informativo. Algún giro de puerta o disposición de sanitarios podrá sufrir alguna variación.





PRECIOS

.....

Str.
CLOTILDE
8

PRECIOS

.....

VIVIENDAS DE 3 DORMITORIOS

	Nº VIV		SUP. VIV.	TERRAZA	SOLARIUM	RESERVA	ENTRADA	24 MESES	E.LLAVES	HIPOTECA	PRECIO
1ª PLANTA	C	3	116,10	3,16		5.000 €	31.800 €	675 €	21.200 €	212.000 €	265.000 €
	L	3	144,94	0,00		5.000 €	31.680 €	671,67 €	21.120 €	211.200 €	264.000 €
2ª PLANTA	O	3	116,44	0,00		5.000 €	27.600 €	558,33 €	18.400 €	184.000 €	230.000 €
3ª PLANTA	C	3	116,10	3,16		5.000 €	34.440 €	748,33 €	22.960 €	229.600 €	287.000 €
	M	3	135,06	5,92		5.000 €	36.960 €	818,33 €	24.640 €	246.400 €	308.000 €
4ª PLANTA	I/J	3	169,65	3,94		5.000 €	40.440 €	915 €	26.960 €	269.600 €	337.000 €
	M	3	135,06	5,92		5.000 €	37.860 €	843,33 €	25.240 €	252.400 €	315.500 €

* forma de pago sin IVA

PRECIOS

.....

GARAJES Y TRASTEROS

SÓTANO	PZA	TRASTERO	M2	RESERVA	ENTRADA	24 MESES	E.LLAVES	HIPOTECA	PRECIO
-2	6		40,37	1.000,00 €	5.100,00 €	170,83 €	2.380,00 €	23.800,00 €	34.000,00 €
-2	7		40,37	1.000,00 €	5.100,00 €	170,83 €	2.380,00 €	23.800,00 €	34.000,00 €
-2	8		40,37	1.000,00 €	5.100,00 €	170,83 €	2.380,00 €	23.800,00 €	34.000,00 €
-2	9	6	46,48	1.000,00 €	5.700,00 €	195,83 €	2.660,00 €	26.600,00 €	38.000,00 €
-2	13		40,37	1.000,00 €	5.100,00 €	170,83 €	2.380,00 €	23.800,00 €	34.000,00 €
-2	14		40,37	1.000,00 €	5.100,00 €	170,83 €	2.380,00 €	23.800,00 €	34.000,00 €
-2	15		40,37	1.000,00 €	5.100,00 €	170,83 €	2.380,00 €	23.800,00 €	34.000,00 €
-2	16		40,37	1.000,00 €	5.100,00 €	170,83 €	2.380,00 €	23.800,00 €	34.000,00 €
-2	17		40,37	1.000,00 €	5.100,00 €	170,83 €	2.380,00 €	23.800,00 €	34.000,00 €
-2	18		40,37	1.000,00 €	5.100,00 €	170,83 €	2.380,00 €	23.800,00 €	34.000,00 €
-2	19		40,37	1.000,00 €	5.100,00 €	170,83 €	2.380,00 €	23.800,00 €	34.000,00 €
-2	20		40,37	1.000,00 €	5.100,00 €	170,83 €	2.380,00 €	23.800,00 €	34.000,00 €
-2	21		40,37	1.000,00 €	5.100,00 €	170,83 €	2.380,00 €	23.800,00 €	34.000,00 €
-2	22		40,37	1.000,00 €	5.100,00 €	170,83 €	2.380,00 €	23.800,00 €	34.000,00 €
-2	23		40,37	1.000,00 €	5.100,00 €	170,83 €	2.380,00 €	23.800,00 €	34.000,00 €
-2	29	21	47,07	1.000,00 €	5.700,00 €	195,83 €	2.660,00 €	26.600,00 €	38.000,00 €
-2	30	22	49,29	1.000,00 €	5.850,00 €	202,08 €	2.730,00 €	27.300,00 €	39.000,00 €
-2	31	23	49,29	1.000,00 €	5.850,00 €	202,08 €	2.730,00 €	27.300,00 €	39.000,00 €

* Forma de pago sin IVA

PRECIOS

.....

GARAJES Y TRASTEROS

SÓTANO	PZA	TRASTERO	M2	RESERVA	ENTRADA	24 MESES	E.LLAVES	HIPOTECA	PRECIO
-2	32	24	48,08	1.000,00 €	5.700,00 €	195,83 €	2.660,00 €	26.600,00 €	38.000,00 €
-2	33	25	49,40	1.000,00 €	5.775,00 €	198,96 €	2.695,00 €	26.950,00 €	38.500,00 €
-2	34		40,37	1.000,00 €	5.100,00 €	170,83 €	2.380,00 €	23.800,00 €	34.000,00 €
-2	35		40,37	1.000,00 €	5.100,00 €	170,83 €	2.380,00 €	23.800,00 €	34.000,00 €
-2	36		40,37	1.000,00 €	5.100,00 €	170,83 €	2.380,00 €	23.800,00 €	34.000,00 €
-2	37		40,37	1.000,00 €	5.100,00 €	170,83 €	2.380,00 €	23.800,00 €	34.000,00 €
-2	38		40,37	1.000,00 €	5.100,00 €	170,83 €	2.380,00 €	23.800,00 €	34.000,00 €
-2	39		40,37	1.000,00 €	5.100,00 €	170,83 €	2.380,00 €	23.800,00 €	34.000,00 €
-2	40		40,37	1.000,00 €	5.100,00 €	170,83 €	2.380,00 €	23.800,00 €	34.000,00 €
-2	41		40,37	1.000,00 €	5.100,00 €	170,83 €	2.380,00 €	23.800,00 €	34.000,00 €
-2	42		40,37	1.000,00 €	5.100,00 €	170,83 €	2.380,00 €	23.800,00 €	34.000,00 €
-2	43		40,37	1.000,00 €	5.100,00 €	170,83 €	2.380,00 €	23.800,00 €	34.000,00 €
-2	44		40,37	1.000,00 €	5.100,00 €	170,83 €	2.380,00 €	23.800,00 €	34.000,00 €
-2	45		40,37	1.000,00 €	5.100,00 €	170,83 €	2.380,00 €	23.800,00 €	34.000,00 €
-2	48		40,37	1.000,00 €	5.100,00 €	170,83 €	2.380,00 €	23.800,00 €	34.000,00 €
-2	49		40,37	1.000,00 €	5.100,00 €	170,83 €	2.380,00 €	23.800,00 €	34.000,00 €
-2	50		40,37	1.000,00 €	5.100,00 €	170,83 €	2.380,00 €	23.800,00 €	34.000,00 €
-2	51		40,37	1.000,00 €	5.100,00 €	170,83 €	2.380,00 €	23.800,00 €	34.000,00 €

* Forma de pago sin IVA

GARAJES Y TRASTEROS

SÓTANO	PZA	TRASTERO	M2	RESERVA	ENTRADA	24 MESES	E.LLAVES	HIPOTECA	PRECIO
-2	52		40,37	1.000,00 €	5.100,00 €	170,83 €	2.380,00 €	23.800,00 €	34.000,00 €
-2	53		40,37	1.000,00 €	5.100,00 €	170,83 €	2.380,00 €	23.800,00 €	34.000,00 €
-2	54		40,37	1.000,00 €	5.100,00 €	170,83 €	2.380,00 €	23.800,00 €	34.000,00 €
		1	8,43		600,00 €	25,00 €	280,00 €	2.800,00 €	4.000,00 €
		2	7,93		600,00 €	25,00 €	280,00 €	2.800,00 €	4.000,00 €
		10	11,00		900,00 €	37,50 €	420,00 €	4.200,00 €	6.000,00 €
		11	8,87		750,00 €	31,25 €	350,00 €	3.500,00 €	5.000,00 €
		12	8,87		750,00 €	31,25 €	350,00 €	3.500,00 €	5.000,00 €
		13	8,91		750,00 €	31,25 €	350,00 €	3.500,00 €	5.000,00 €
		14	8,90		750,00 €	31,25 €	350,00 €	3.500,00 €	5.000,00 €
		15	8,14		750,00 €	31,25 €	350,00 €	3.500,00 €	5.000,00 €
		16	8,67		750,00 €	31,25 €	350,00 €	3.500,00 €	5.000,00 €
		19	9,47		900,00 €	37,50 €	420,00 €	4.200,00 €	6.000,00 €
		20	6,85		750,00 €	31,25 €	350,00 €	3.500,00 €	5.000,00 €
		26	6,89		600,00 €	25,00 €	280,00 €	2.800,00 €	4.000,00 €
-3	55	32	46,48	1.000,00 €	6.000,00 €	208,33 €	2.800,00 €	28.000,00 €	40.000,00 €
-3	59		40,37	1.000,00 €	5.100,00 €	170,83 €	2.380,00 €	23.800,00 €	34.000,00 €

* Forma de pago sin IVA

PRECIOS

.....

GARAJES Y TRASTEROS

SÓTANO	PZA	TRASTERO	M2	RESERVA	ENTRADA	24 MESES	E.LLAVES	HIPOTECA	PRECIO
-3	60		40,37	1.000,00 €	5.100,00 €	170,83 €	2.380,00 €	23.800,00 €	34.000,00 €
-3	61		40,37	1.000,00 €	5.100,00 €	170,83 €	2.380,00 €	23.800,00 €	34.000,00 €
-3	62		40,37	1.000,00 €	5.100,00 €	170,83 €	2.380,00 €	23.800,00 €	34.000,00 €
-3	63	29	50,54	1.000,00 €	5.700,00 €	195,83 €	2.660,00 €	26.600,00 €	38.000,00 €
-3	64	33	50,97	1.000,00 €	5.850,00 €	202,08 €	2.730,00 €	27.300,00 €	39.000,00 €
-3	65	34	50,97	1.000,00 €	5.850,00 €	202,08 €	2.730,00 €	27.300,00 €	39.000,00 €
-3	67	36	51,37	1.000,00 €	5.850,00 €	202,08 €	2.730,00 €	27.300,00 €	39.000,00 €
-3	68		40,37	1.000,00 €	5.100,00 €	170,83 €	2.380,00 €	23.800,00 €	34.000,00 €
-3	69		40,37	1.000,00 €	5.100,00 €	170,83 €	2.380,00 €	23.800,00 €	34.000,00 €
-3	70		40,37	1.000,00 €	5.100,00 €	170,83 €	2.380,00 €	23.800,00 €	34.000,00 €
-3	71		40,37	1.000,00 €	5.100,00 €	170,83 €	2.380,00 €	23.800,00 €	34.000,00 €
-3	72		40,37	1.000,00 €	5.100,00 €	170,83 €	2.380,00 €	23.800,00 €	34.000,00 €
-3	73		40,37	1.000,00 €	5.100,00 €	170,83 €	2.380,00 €	23.800,00 €	34.000,00 €
-3	74		40,37	1.000,00 €	5.100,00 €	170,83 €	2.380,00 €	23.800,00 €	34.000,00 €
-3	75		40,37	1.000,00 €	5.100,00 €	170,83 €	2.380,00 €	23.800,00 €	34.000,00 €
-3	76		40,37	1.000,00 €	5.100,00 €	170,83 €	2.380,00 €	23.800,00 €	34.000,00 €
-3	77		40,37	1.000,00 €	5.100,00 €	170,83 €	2.380,00 €	23.800,00 €	34.000,00 €
-3	78		40,37	1.000,00 €	5.100,00 €	170,83 €	2.380,00 €	23.800,00 €	34.000,00 €

* Forma de pago sin IVA

GARAJES Y TRASTEROS

SÓTANO	PZA	TRASTERO	M2	RESERVA	ENTRADA	24 MESES	E.LLAVES	HIPOTECA	PRECIO
-3	79		40,37	1.000,00 €	5.100,00 €	170,83 €	2.380,00 €	23.800,00 €	34.000,00 €
-3	80	43	52,68	1.000,00 €	5.850,00 €	202,08 €	2.730,00 €	27.300,00 €	39.000,00 €
-3	82		40,37	1.000,00 €	5.100,00 €	170,83 €	2.380,00 €	23.800,00 €	34.000,00 €
-3	84	47	47,07	1.000,00 €	5.700,00 €	195,83 €	2.660,00 €	26.600,00 €	38.000,00 €
-3	85	48	49,29	1.000,00 €	6.000,00 €	208,33 €	2.800,00 €	28.000,00 €	40.000,00 €
-3	86	49	50,19	1.000,00 €	6.000,00 €	208,33 €	2.800,00 €	28.000,00 €	40.000,00 €
-3	87	50	49,69	1.000,00 €	5.850,00 €	202,08 €	2.730,00 €	27.300,00 €	39.000,00 €
-3	88	51	49,84	1.000,00 €	5.850,00 €	202,08 €	2.730,00 €	27.300,00 €	39.000,00 €
-3	89		40,37	1.000,00 €	5.400,00 €	183,33 €	2.520,00 €	25.200,00 €	36.000,00 €
-3	90		40,37	1.000,00 €	5.400,00 €	183,33 €	2.520,00 €	25.200,00 €	36.000,00 €
-3	91		40,37	1.000,00 €	5.400,00 €	183,33 €	2.520,00 €	25.200,00 €	36.000,00 €
-3	92		40,37	1.000,00 €	5.400,00 €	183,33 €	2.520,00 €	25.200,00 €	36.000,00 €
-3	93		40,37	1.000,00 €	5.400,00 €	183,33 €	2.520,00 €	25.200,00 €	36.000,00 €
-3	94		40,37	1.000,00 €	5.400,00 €	183,33 €	2.520,00 €	25.200,00 €	36.000,00 €
-3	95		40,37	1.000,00 €	5.400,00 €	183,33 €	2.520,00 €	25.200,00 €	36.000,00 €
-3	96		40,37	1.000,00 €	5.400,00 €	183,33 €	2.520,00 €	25.200,00 €	36.000,00 €
-3	97		40,37	1.000,00 €	5.400,00 €	183,33 €	2.520,00 €	25.200,00 €	36.000,00 €
-3	98		40,37	1.000,00 €	5.400,00 €	183,33 €	2.520,00 €	25.200,00 €	36.000,00 €

* Forma de pago sin IVA

PRECIOS

.....

GARAJES Y TRASTEROS

SÓTANO	PZA	TRASTERO	M2	RESERVA	ENTRADA	24 MESES	E.LLAVES	HIPOTECA	PRECIO
-3	99		40,37	1.000,00 €	5.400,00 €	183,33 €	2.520,00 €	25.200,00 €	36.000,00 €
-3	100		40,37	1.000,00 €	5.400,00 €	183,33 €	2.520,00 €	25.200,00 €	36.000,00 €
-3	102		40,37	1.000,00 €	5.400,00 €	183,33 €	2.520,00 €	25.200,00 €	36.000,00 €
-3	103		40,37	1.000,00 €	5.400,00 €	183,33 €	2.520,00 €	25.200,00 €	36.000,00 €
-3	104		40,37	1.000,00 €	5.400,00 €	183,33 €	2.520,00 €	25.200,00 €	36.000,00 €
-3	105		40,37	1.000,00 €	5.400,00 €	183,33 €	2.520,00 €	25.200,00 €	36.000,00 €
-3	106		40,37	1.000,00 €	5.400,00 €	183,33 €	2.520,00 €	25.200,00 €	36.000,00 €
-3	107		40,37	1.000,00 €	5.400,00 €	183,33 €	2.520,00 €	25.200,00 €	36.000,00 €
-3	108		40,37	1.000,00 €	5.400,00 €	183,33 €	2.520,00 €	25.200,00 €	36.000,00 €
-3	109		40,37	1.000,00 €	5.400,00 €	183,33 €	2.520,00 €	25.200,00 €	36.000,00 €
-3	110		40,37	1.000,00 €	5.400,00 €	183,33 €	2.520,00 €	25.200,00 €	36.000,00 €
-3	111		40,37	1.000,00 €	5.400,00 €	183,33 €	2.520,00 €	25.200,00 €	36.000,00 €
		27	8,43		600,00 €	25,00 €	280,00 €	2.800,00 €	4.000,00 €
		28	7,93		600,00 €	25,00 €	280,00 €	2.800,00 €	4.000,00 €
		37	8,87		750,00 €	31,25 €	350,00 €	3.500,00 €	5.000,00 €
		38	8,87		750,00 €	31,25 €	350,00 €	3.500,00 €	5.000,00 €
		39	8,91		750,00 €	31,25 €	350,00 €	3.500,00 €	5.000,00 €
		40	8,90		750,00 €	31,25 €	350,00 €	3.500,00 €	5.000,00 €
		41	8,14		750,00 €	31,25 €	350,00 €	3.500,00 €	5.000,00 €
		42	8,67		750,00 €	31,25 €	350,00 €	3.500,00 €	5.000,00 €
		45	9,47		900,00 €	37,50 €	420,00 €	4.200,00 €	6.000,00 €
		46	6,85		750,00 €	31,25 €	350,00 €	3.500,00 €	5.000,00 €
		52	6,89		600,00 €	25,00 €	280,00 €	2.800,00 €	4.000,00 €

* Forma de pago sin IVA

Gestiona:

RK ROSET
KAPINVEST

Comercializa:

 **promar**

Arquitectura:



promar
grupo 

info@grupopromar.com | Tel. 958 286 671